prisma

Memoria Anual **2024**

En Prisma ONG, el 2024 ha sido un año de avances significativos y de una renovación de nuestro compromiso con la Misión de la organización. A través de cada proyecto, hemos reafirmado nuestro propósito: generar impacto real en comunidades, promoviendo soluciones sostenibles en salud, educación, medio ambiente, desarrollo económico, respuesta a migrantes, entre otros.

Este año, consolidamos alianzas estratégicas, optimizamos nuestra gestión y ampliamos nuestro alcance, asegurando que nuestro trabajo continúe mejorando vidas con enfoque en la equidad, la innovación y la evidencia.

Agradezco profundamente a nuestro equipo, aliados y comunidades por su confianza y compromiso. Seguimos adelante con la convicción de que juntos podemos construir un futuro más justo y sostenible.”

Luis C. Montezuma
PRESIDENTE DEL CONSEJO DIRECTIVO

CARTA DE LA DIRECTORA

El 2024 fue un año en el que reafirmamos algo que en Prisma creemos profundamente: cuando el conocimiento se une al compromiso y al trabajo territorial, el cambio es posible.

Este año ejecutamos **74 proyectos** que impactaron directamente a más de **45 mil personas**, con una cobertura que se extendió a **15 países de América Latina y el Caribe**, siempre desde el enfoque de derechos, la evidencia y el desarrollo sostenible.

En salud, **logramos reducir la anemia en niñas y niños menores de cinco años en comunidades altoandinas hasta en 38 puntos porcentuales.** Fortalecimos el primer nivel de atención en prevención de cáncer, y escalamos innovaciones como el aseguramiento de insumos médicos y la plataforma regional SEPREMI, usada hoy por **14 países** para decisiones estratégicas en salud sexual y reproductiva.

En educación, **más de 4,500 estudiantes** participaron en procesos que incorporaron ciencia desde el aula y metodologías de aprendizaje activo, y **118 instituciones educativa**s fueron fortalecidas a través de propuestas integrales, alianzas público-privadas y planificación educativa participativa.

En fortalecimiento institucional, **la Municipalidad de Santillana incrementó en 20% su presupuesto para seguridad alimentaria y equidad de género.** Los avances en planificación territorial, políticas alimentarias y participación de mujeres en la toma de decisiones reflejan un modelo de gobernanza local más justo y eficaz.

Nuestra línea de investigación biomédica realizó estudios de alto impacto en salud pública, mientras que, desde la comunicación, movilizamos **a más de 2 millones de personas** con campañas de cambio de comportamiento.

Todo esto fue posible gracias a la **gestión eficiente, alianzas estratégicas y el talento de más de 360 colaboradores,** que cada día hacen realidad nuestra visión de un país comás oportunidades, más equidad y más futuro.

Reafirmamos nuestro compromiso con los **12 ODS** que orientan nuestra acción y con el desarrollo de modelos replicables que fortalecen las capacidades del Estado y de la sociedad civil.

Gracias por confiar en Prisma. Seguimos avanzando con convicción y con la certeza de que, **cuando se trabaja con evidencia, respeto y vocación, el impacto es real y transformador.**

Marilú Chiang
DIRECTORA EJECUTIVA

Kymberly y Maicon
Una vida con más posibilidades

Migrar sola con un niño pequeño fue una de las decisiones más difíciles que tomé. Llegué a Trujillo buscando lo básico: estabilidad, salud y bienestar para mi hijo. Cuando conocí el Proyecto SERVIR que ejecuta Prisma con RESCUE, accedimos a una campaña de salud gratuita donde atendieron a mi pequeño en crecimiento y desarrollo, y me ayudaron a inscribirlo al SIS. Gracias a eso, pude llevarlo a una emergencia sin preocuparme por los costos ni los trámites.

Con ese apoyo, sentí que por fin alguien pensaba en nosotras. No se trata solo de servicios; se trata de sentirte vista, de saber que tu hijo tiene una oportunidad real de estar bien.

Kimberly Ordóñez

PARTICIPANTE DEL PROYECTO SERVIR, LA LIBERTAD

prisma ONG

Acción que transforma vidas

Somos una ONG peruana con **38 años**, dedicada al diseño e implementación de proyectos de desarrollo sostenible.

Fortalecemos capacidades y ampliamos oportunidades en comunidades con potencial de desarrollo, promoviendo sociedades más resilientes, equitativas y sostenibles.

NUESTRAS LÍNEAS DE TRABAJO

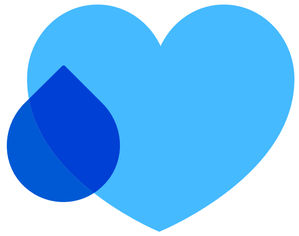

SALUD Y SANEAMIENTO

INVESTIGACIÓN

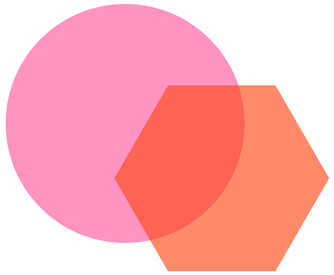

EDUCACIÓN

PRODUCCIÓN Y COMERCIALIZACIÓN

GESTIÓN AMBIENTAL

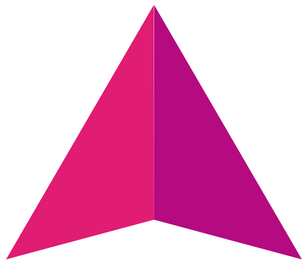

FORTALECIMIENTO INSTITUCIONAL

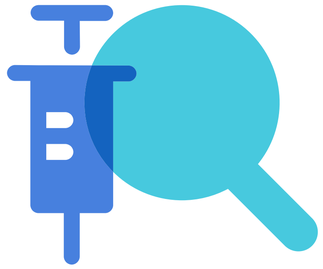

ADMINISTRACIÓN DE FONDO

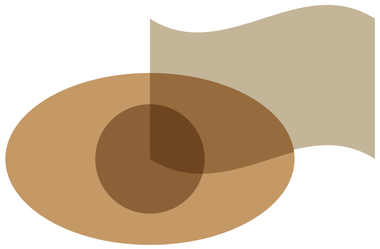

ASEGURAMIENTOS DE INSUMOS PARA LA SALUD

Nuestro alcance se evidencia en todo el Perú y países de América Latina, África y El Caribe.

+ 10

millones
de personas

+ 2500

organizaciones
con las que hemos
trabajado en alianza
en 38 años

Nuestra estructura, nuestro respaldo

Gestión clara, ética y eficiente en cada nivel

Contamos con una estructura organizativa sólida y procesos institucionales que garantizan el buen gobierno, la eficiencia operativa y el cumplimiento normativo.

Nuestro organigrama funcional, junto con protocolos, políticas internas, registros y certificaciones, aseguran la trazabilidad, transparencia y calidad en todas nuestras acciones.

CONSEJO DIRECTIVO

Luis Montezuma

PRESIDENTE

Luz María Helguero

VICEPRESIDENTA

Jorge Mansilla

SECRETARIO

Delia Haustein

VOCAL

Josephine Gilman

VOCAL

COMITÉ EJECUTIVO

Marilú Chiang

DIRECTORA EJECUTIVA

Carlos Gutiérrez

DIRECTOR DE GESTIÓN DE PROYECTOS

Diego Fernández-Concha

DIRECTOR DE PLANEAMIENTO Y DESARROLLO

Eduardo Salinas

GERENTE DE ADMINISTRACIÓN Y FINANZAS

Delia Haustein

PAST-DIRECTOR

ORGANIGRAMA

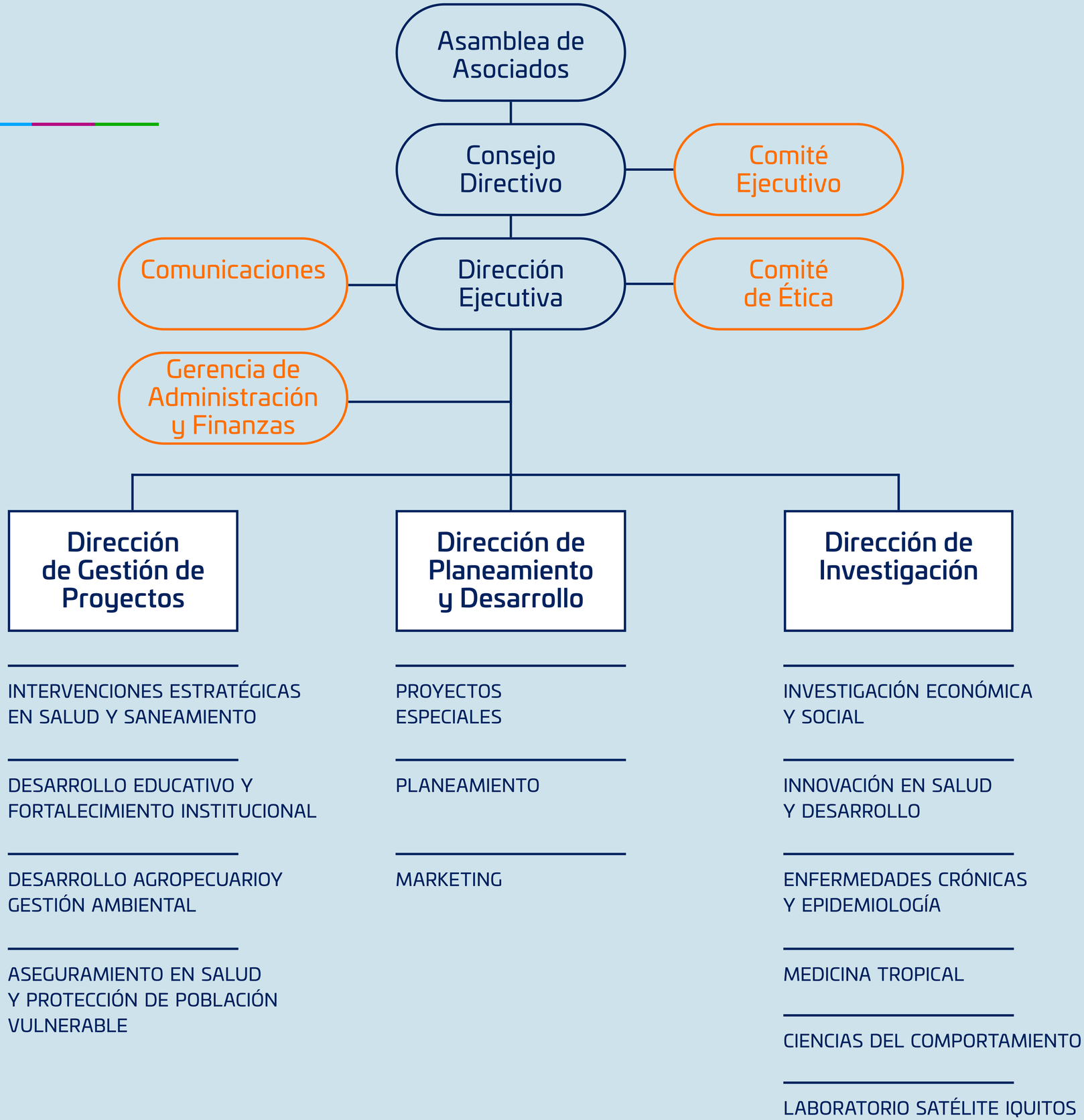

NUESTRA BASE ÉTICA

En Prisma ONG trabajamos con valores que nos unen y un propósito que nos mueve: **mejorar vidas fortaleciendo comunidades.**

VISIÓN

Lograr el desarrollo sostenible en igualdad de oportunidades para todos.

MISIÓN

Potenciar las capacidades de las familias para lograr una vida mejor.

NUESTROS VALORES

Igualdad
Eficiencia
Transparencia
Innovación
Liderazgo

PROPUESTA DE VALOR

Brindamos soluciones a problemas trascendentes, construyendo juntos hoy oportunidades de desarrollo para transformar vidas hacia un futuro mejor.

NUESTROS REGISTROS NACIONALES E INTERNACIONALES Y HOMOLOGACIONES

Prisma cumple con el registro de los proyectos con fondos de cooperación internacional y la entrega del informe anual, así como con las fiscalizaciones programadas por APCI y con auditorías internas y externas.

Prisma ONG se encuentra registrada en la **Agencia Peruana de Cooperación Internacional (APCI)** según Resolución de Secretaría Ejecutiva No. 138-99/ PCM-SECTI e inscrita en la Ficha No. 7338 del Registro de Asociaciones del Registro de Personas Jurídicas de los Registros Públicos de Lima.

Registro IPREDA (vigencia indeterminada).

Registro ONGD Organizaciones No Gubernamentales de Desarrollo (vigencia indeterminada).

SUNAT Resolución de Intendencia como entidad perceptora de donaciones.

Registro del comité de ÉTICA en el Instituto Nacional de Salud (INS).

Registro de garantía federal de la Administración de Alimentos y Medicamentos (FDA)

Registro de Comité de Ética por la Office for Human Research Protections (OHRP)

Registro SUNAT Entidad exonerada de Impuesto a la Renta

Altos estándares nos definen

Prisma cuenta con homologaciones y certificaciones internacionales que garantizan altos estándares de gestión y de cooperación con socios nacionales e internacionales.

Homologada por Bureau Veritas
vigencia al 26/09/2026

EMPRESA HOMOLOGADA

Prisma ONG ha completado el proceso de Determinación de Equivalencia (ED) a una entidad benéfica pública de EE.UU. de NGOsource.
vigencia al 31/12/2026

NGOsource
Equivalency Determination on File

NUESTRAS POLÍTICAS Y NORMATIVAS INSTITUCIONALES

En Prisma, trabajamos guiados por valores que aseguran el respeto y la integridad en nuestras relacionesinternas y externas.

- Política de Género
- Política de Teletrabajo
- Política de Protección de Datos
- Política de Costos Indirectos
- Política Ambiental
- Política de Calidad
- Reglamento de Trabajo Remoto
- Plan Familiar de Seguridad

Plan de Emergencia y desastres

Política de Protección Integral de la Infancia y la Adolescencia

Política de Integridad Científica y Buenas Prácticas en Investigación (CIEI).

Reglamento Interno de Seguridad y Salud en el Trabajo - RISST

Política de Anticorrupción, Antisoborno y Antifraude

Política y Estándares de Seguridad, Salud en el Trabajo y Medio Ambiente

Procedimiento de Denuncias de Anticorrupción, Antisoborno y Antifraude

Política Prevención y Protección frente al Hostigamiento, Explotación y Abuso Sexual

Manual para la Prevención de Lavado de Activos y/o Financiamiento del Terrorismo.

Procedimiento Operativo Institucional para la Protección de víctimas de Hostigamiento, Explotación y Abuso Sexual

GESTIÓN QUE IMPACTA

En Prisma ONG gestionamos proyectos con eficiencia, transparencia y un enfoque basado en la participación y la evidencia, para garantizar impacto real y sostenible.

Enfoque

Integral
Abordamos las necesidades de las comunidades de manera holística.

Participativo
Involucramos a las comunidades en la construcción de su propio desarrollo.

Innovador
Buscamos soluciones creativas y efectivas para los desafíos del desarrollo.

Transparente
Actuamos con honestidad y rendición de cuentas, garantizando el uso responsable de los recursos.

Impacto

Mejoramos la calidad de vida de miles de personas en todo el Perú.

Fortalecemos las capacidades de las comunidades, para que sean agentes de su propio cambio.

Contribuimos a la construcción de una sociedad mas justa, con mayores oportunidades y sostenible.

Contribuimos a fortalecer las capacidades de los funcionarios del Estado

Dimensión

Presencia nacional, con un enfoque especial en zonas rurales y de difícil acceso.

Implicancia internacional en países de América Latina y El Caribe .

Alianzas estratégicas con actores clave del desarrollo..

Equipo multidisciplinario comprometido con la excelencia.

Gestión eficiente
Capacidad de maximizar el impacto con recursos óptimos.

Sostenibilidad
Proyectos con impacto duradero.

Innovación y evidencia
Uso de datos y metodologías efectivas.

Alianzas estratégicas
Articulación con empresas, gobiernos, universidades, sociedad civil y la comunidad.

En Prisma ONG cada proyecto, estudio o servicio realizado conlleva la **creación de soluciones escalables** que permiten a nuestros socios estratégicos generar un impacto real y sostenible. Nuestra gestión basada en datos, innovación y alianzas estratégicas nos convierte en un socio clave para transformar familias y comunidades para alcanzar los ODS.

Diego Fernández Concha

DIRECTOR DE PLANEAMIENTO Y DESARROLLO

Aliados estratégicos para el desarrollo*

*Últimos 5 años

Conectamos capacidades, multiplicamos esfuerzos y hacemos posible un desarrollo, más justo, sostenible y duradero.

+15

AGENCIAS DE COOPERACIÓN INTERNACIONAL

+30

UNIVERSIDADES MINISTERIOS Y ONG

10+ universidades
5 + ministerios
5 + ONG

+20

EMPRESAS PRIVADAS

10+ sector minero y energía
5 + sector manufacturero

AGENCIAS DE COOPERACIÓN INTERNACIONAL

EMPRESAS PRIVADAS

UNIVERSIDADES, MINISTERIOS Y ONG

University of St Andrews

Johns Hopkins Bloomberg School of Public Health

PERÚ Ministerio de Educación

Médicos Sin Fronteras

London School of Hygiene & Tropical Medicine

Tulane University

PERÚ Ministerio de Salud

Acción Contra el Hambre

Penn University of Pennsylvania

University of Virginia

NIH National Institutes of Health

MIDIS Ministerio de Desarrollo e Inclusión Social

Georg-August-Universität Göttingen In publica commoda seit 1737

La experiencia de trabajo con **Prisma ONG como socio implementador de UNFPA** ha sido altamente positiva, destacando por su enfoque colaborativo y su alto nivel de compromiso. Desde el inicio, **la organización demostró un profundo conocimiento del contexto** y de los desafíos que enfrentamos, especialmente en situaciones de emergencia.

Su actitud proactiva y orientada a resultados ha facilitado la ejecución de proyectos en plazos ajustados, manteniendo siempre un fuerte enfoque en la calidad y el cumplimiento de las metas establecidas.Uno de los aspectos más valiosos de esta colaboración ha sido la sinergia entre nuestros equipos.

La cooperación fluida y la relación de confianza construida entre ambas instituciones permitieron una comunicación abierta y efectiva, fundamental para gestionar proyectos complejos, con múltiples áreas de especialización, objetivos ambiciosos y tiempos desafiantes.

Hugo Gonzales

REPRESENTATIVE - PERÚ, COUNTRY DIRECTOR CHILE, UNFPA

Nuestro impacto en 2024

Transformamos vidas con oportunidades de desarrollo

PRISMA EN CIFRAS

12 ODS

Contribuimos a 12 Objetivos de Desarrollo Sostenible de Naciones Unidas.

18 369

Niñas y niños impactados

55 821

Personas beneficiadas directamente

16 400

Migrantes impactados

182 817

Personas impactadas indirectamente

74

Proyectos implementados

9

Proyectos de RSE diseñados y ejecutados

2 654 284

Alcance en nuestra comunidad digital

37

Proyectos de investigación biomédica realizados

368

Colaboradores que integran nuestro equipo

21

Protocolos de investigación revisados y aprobados por el Comité de Ética

9

Voluntarios participaron solidariamente en nuestros proyectos.

15

Países de América Latina involucrados en nuestros proyectos

DISTRIBUCIÓN DE PROYECTOS POR LÍNEA DE ACCIÓN

74 proyectos implementados el 2024

14
SALUD Y SANEAMIENTO

45
INVESTIGACIÓN SOCIAL Y BIOMÉDICA

4
PRODUCCIÓN Y COMERCIALIZACIÓN

1
GESTIÓN AMBIENTAL

2
EDUCACIÓN

4
FORTALECIMIENTO INSTITUCIONAL

3
ASEGURAMIENTO DE INSUMOS PARA LA SALUD

1
ADMINISTRACIÓN DE FONDOS

Presencia en

13 regiones

Presencia internacional

Ecuador, Honduras, Bolivia

SEPREMI

Primera plataforma virtual de seguimiento de precios para productos de Salud Sexual y Reproductiva (SSR).

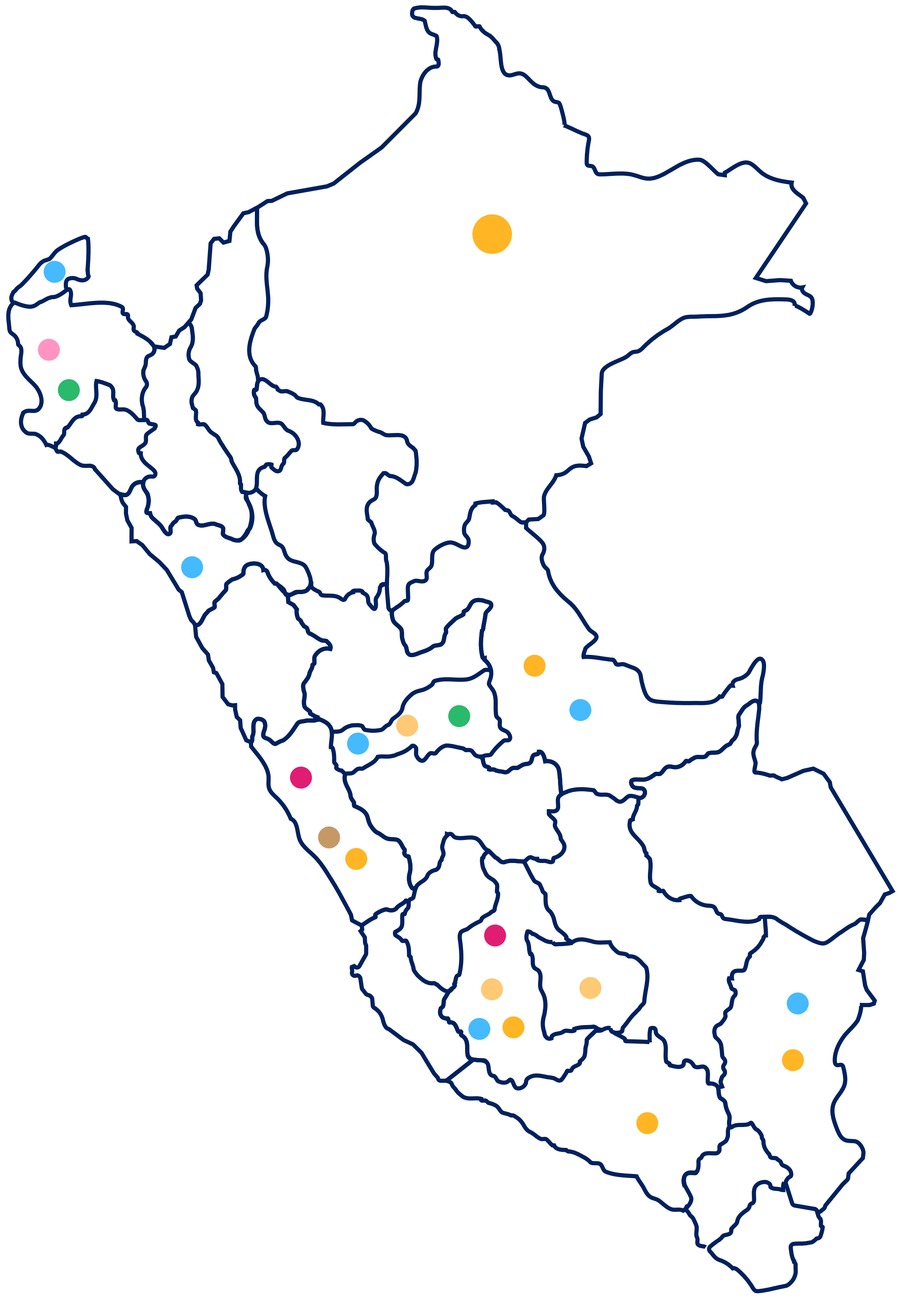

IMPACTA EN 14 PAÍSES

Argentina, Brasil, Ecuador, El Salvador, Panamá, Costa Rica, Nicaragua, Honduras, Uruguay, Paraguay, Chile, República Dominicana y Perú.

Compromiso global: 12 ODS en acción

Nuestros 74 proyectos contribuyeron a 12 Objetivos de Desarrollo Sostenible.

En Prisma ONG formamos parte del Pacto Mundial de las Naciones Unidas, la mayor iniciativa de sostenibilidad corporativa del mundo.

Aportamos a 12 ODS a través de los proyectos implementados, alineados con los pilares de personas, planeta, prosperidad y pactos.

Aplicamos los 10 principios del Pacto Mundial, impulsando soluciones concretas para un desarrollo sostenible.

Una vida con más posibilidades

Antes no sabía que preparar comida con sangrecita podía hacer tanta diferencia. Pero desde que aprendí con el proyecto **Chaska Wawa**, mi hija está más fuerte, se enferma menos y tiene más ganas de aprender.

No hace falta tener mucho para cuidar la salud de nuestros hijos. Si una aprende a cocinar mejor con lo que hay en casa, ya está dando un paso grande. Por eso animo a otras mamás y papás: sí se puede. Con lo que tenemos, podemos ayudar a que nuestros hijos crezcan sanos y puedan cumplir sus sueños.

Zenaida Quispe

PARTICIPANTE DEL PROYECTO CHASKA WAWA, SANTILLANA, AYACUCHO

"Taytayp
Kuyakuy
El amor de mi
Celia
POTOSINO

Nuestro financiamiento

Nuestro financiamiento refleja confianza, transparencia y capacidad de gestión.

Administramos recursos provenientes de la cooperación internacional, sector privado, universidades internacionales y entidades públicas, con eficiencia, trazabilidad y responsabilidad.

Este respaldo hace posible intervenciones sostenibles con impacto comprobable.

23.2 millones de soles ejecutados

DISTRIBUCIÓN POR FUENTE DE FINANCIAMIENTO

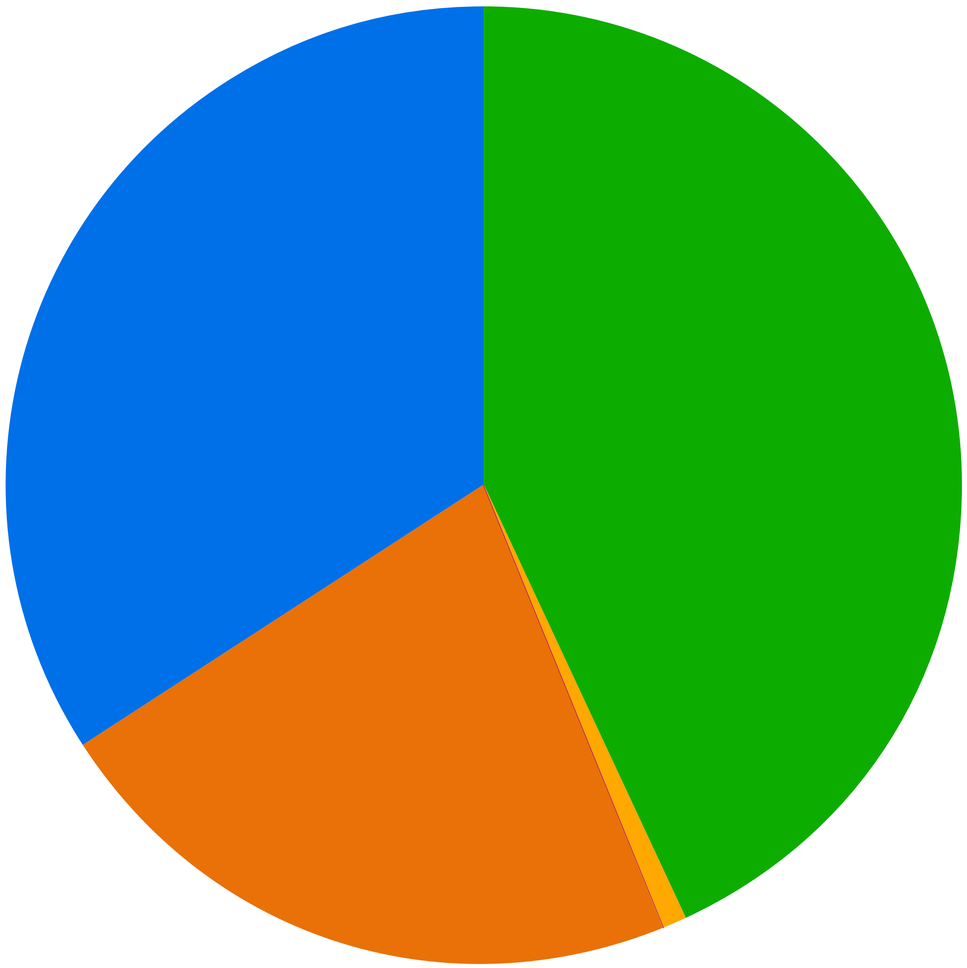

- 43.06% UNIVERSIDADES
- 33.93% EMPRESAS PRIVADAS
- 22.09% COOPERACIÓN INTERNACIONAL
- 0.89% OTROS
- 0.3% GOBIERNO

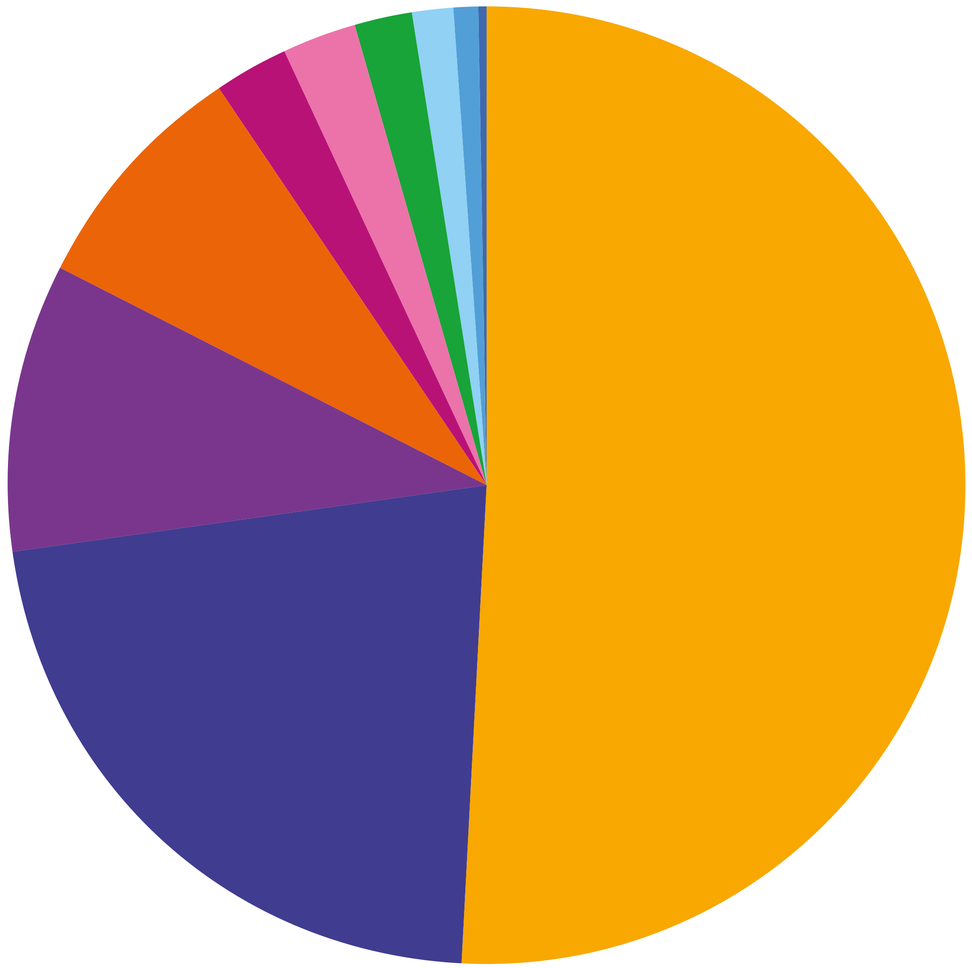

DISTRIBUCIÓN DEL FINANCIAMIENTO POR LÍNEAS DE ACCION

- 50.92% INVESTIGACIÓN BIOMÉDICA
- 22.10% SALUD Y SANEAMIENTO
- 9.49% EDUCACIÓN
- 8.08% PRODUCCIÓN Y COMERCIALIZACIÓN
- 2.61% FORTALECIMIENTO INSTITUCIONAL
- 2.53% ASEGURAMIENTO DE INSUMOS PARA LA SALUD
- 2.02% INVESTIGACIÓN Y DESARROLLO
- 1.23% GESTIÓN AMBIENTAL
- 0.89% ÉTICA
- 0.11% ADMINISTRACIÓN DE FONDOS

Logros estratégicos 2024

Transformamos realidades con evidencia, impacto y compromiso.

38 puntos porcentuales de reducción de anemia infantil en comunidades altoandinas de Pasco y 16 puntos en Santillana, Ayacucho, demostrando la efectividad de nuestros modelos integrales de salud y nutrición.

Consolidamos modelos educativos innovadores y escalables en Sechura, Piura, a través de alianzas público-privadas que fortalecieron la planificación educativa local, el uso de tecnologías para el aprendizaje y la formulación del Proyecto Educativo Local al 2036. Más de **4,500 estudiantes** forman parte de esta transformación.

---

16 400 personas migrantes accedieron a salud, protección infantil y de la mujer, apoyo legal y acompañamiento en regularización migratoria, garantizando sus derechos y servicios esenciales en el Perú.

La Municipalidad de Santillana **incrementó en 20% su presupuesto público en seguridad alimentaria y equidad de género,** logrando una reducción del 47% hasta el 6.8% en inseguridad alimentaria severa.

---

66 autoridades locales y 71 docentes de Santillana, Ayacucho, fortalecieron sus capacidades en protección de derechos, prevención de violencia y liderazgo educativo, como parte de procesos territoriales sostenibles de gobernanza local.

Lobitos (Perú) y Saraguro (Ecuador) consolidaron modelos de turismo sostenible con gestión ambiental y valor local, hoy replicables en seis territorios de la región.

---

37 estudios de investigación biomédica ejecutados en temas como cáncer de cuello uterino, dengue, tuberculosis pediátrica, enfermedades febriles y salud menstrual, en alianza con universidades líderes como Tulane, Johns Hopkins, Imperial College y Cayetano Heredia.

Reconocidos como **socio implementador del UNFPA y aliado estratégico** por la UGEL Sechura y la Dirección Regional de Educación de Piura.

Nuestros proyectos

Cada proyecto,
una respuesta concreta a
problemas de desarrollo.

74 Proyectos ejecutados en el 2024

8 Líneas de acción

12 ODS Impactados

Nuestra labor se centra en **integrar enfoques transversales** que potencian el impacto: el **enfoque de derechos** garantiza que nuestras intervenciones promuevan la dignidad y la equidad, mientras que la **comunicación para el cambio** moviliza a las comunidades y genera transformaciones sostenidas en el tiempo.

Este año, también incorporamos **metodologías innovadoras como las ciencias de la implementación,** que fortalecen la efectividad de nuestras intervenciones y nos permiten traducir evidencia en soluciones contextualizadas y escalables.

Además, nuestras acciones **contribuyen directamente al fortalecimiento del Estado peruano**, complementando sus esfuerzos, articulando con políticas públicas y aportando modelos de intervención replicables que suman a la sostenibilidad del desarrollo.

En Prisma ONG creemos que gestionar proyectos es construir puentes entre el conocimiento, la evidencia y la acción, para lograr cambios reales **que mejoren vidas y fortalezcan las capacidades del país.**

Carlos Gutiérrez
DIRECTOR DE GESTIÓN DE PROYECTOS DE PRISMA ONG

Salud y saneamiento

para una vida digna:
garantizando acceso, prevención
y bienestar para todos.

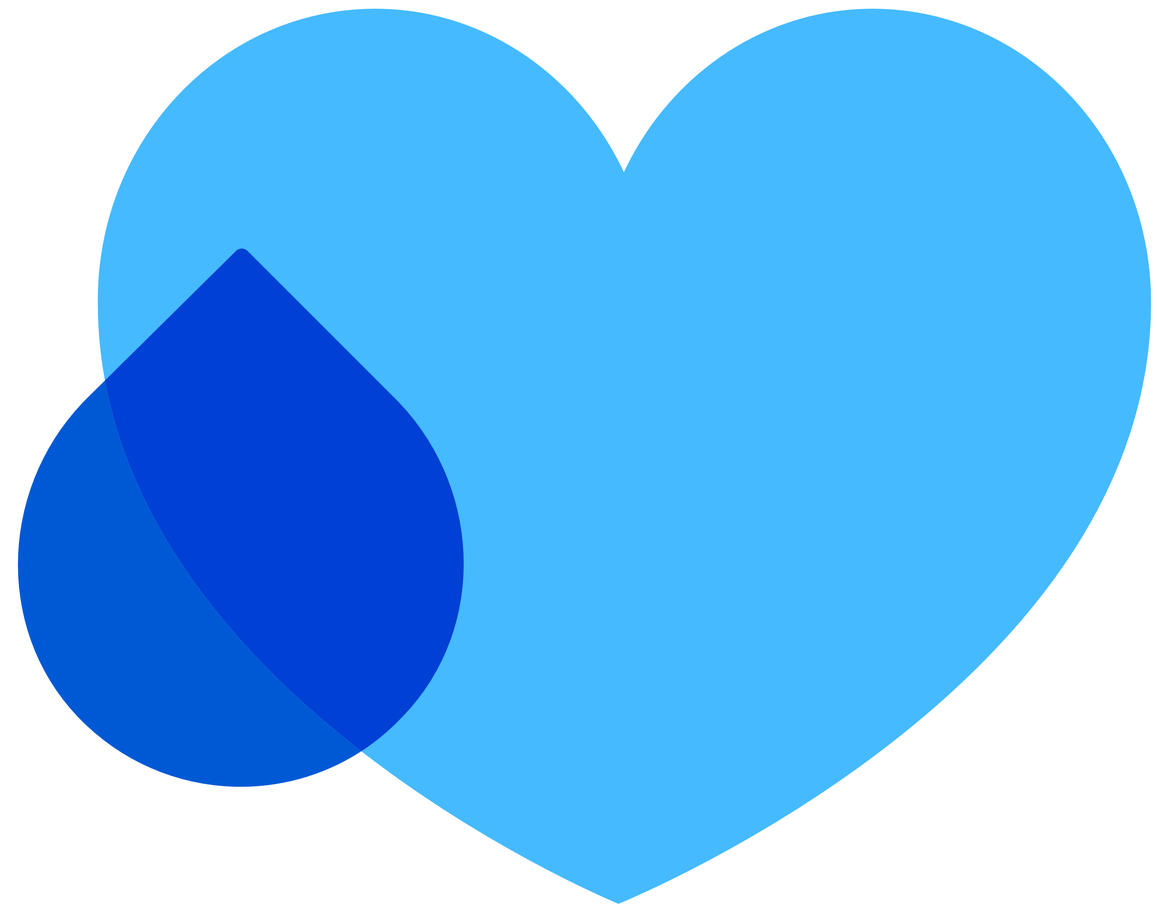

14 Proyectos implementados

ODS IMPACTADOS

Fin de
la pobreza

Hambre
cero

Salud y
bienestar

Agua limpia y
saneamiento

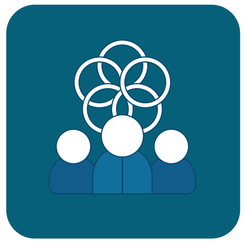

Alianzas
para lograr
los objetivos

FINANCIADORES Y ALIADOS

International Rescue Committee
Brot für die Welt
IDRC · CRDI
Canadá
unicef
OPS
Organización Panamericana de la Salud
Organización Mundial de la Salud
OIM
ONU MIGRACIÓN
UNFPA
VOLCAN
isa
PERÚ Ministerio de Salud

KN95
prism

A lo largo de estos años, hemos sido testigos del impacto positivo del trabajo de Prisma ONG en el campo, especialmente en la lucha contra la desnutrición y malnutrición. Sus intervenciones han generado cambios significativos y sostenibles en las comunidades.

El equipo de Prisma ONG se destaca por su compromiso, entusiasmo y profesionalismo. Su labor diaria prioriza la colaboración estrecha con las y los beneficiarios, respetando siempre la diversidad cultural. Es un privilegio cooperar con Prisma ONG.

Adrian Oelschlegel

DIRECTOR DE LA OFICINA REGIONAL ANDINA DE PAN PARA EL MUNDO

Pan para el Mundo, organización alemana de cooperación internacional, apoya el proyecto: **Chaska wawa** que logró reducir la anemia en 16 puntos porcentuales en niños y niñas menores de 5 años.

LOGROS CLAVE

38 puntos porcentuales de disminución de la anemia en niños menores de 5 años en Pasco

---

16 puntos porcentuales de disminución de prevalencia de anemia en niños menores de 5 años en Santillana, Ayacucho.

---

16 400 migrantes atendidos en salud, regulación migratoria, protección infantil, protección y empoderamiento de la mujer, entre otros; en Tumbes, La Libertad y Lima.

---

1 891 adolescentes, madres, niños y niñas atendidos en una estrategia de Desarrollo Infantil Temprano (DIT).

---

23 campañas de salud ejecutadas.

---

32 ferias de salud, protección e integrales realizadas.

Avances hacia el establecimiento de un **sistema nacional de gestión de suministros para adquirir y distribuir productos para gestionar la menstruación**, que cumplan con los estándares de calidad.

Incorporación de las Ciencias para la implementación (CI) en el proyecto de salud menstrual para adolescentes de Ayacucho, Lima y Ucayali, "Reglas de Cambio".

Aseguramiento de la **continuidad de servicios y medicamentos e insumos para la salud en general, la salud reproductiva y salud mental** a población migrante en tránsito y asentada, así como a las comunidades de acogida en Tumbes y La Libertad.

Mejora del acceso a servicios de protección para la población refugiada, migrante y de acogida en la región La Libertad.

PRINCIPALES PROYECTOS

PROYECTO	LOCALIZACIÓN	FINANCIAMIENTO
Chaska Wawa: Mejoramiento de la nutrición de los niños y niñas y fomento de la seguridad alimentaria en el distrito de Santillana.	Santillana, Huanta-Ayacucho	Pan para el Mundo
Pasco sin anemia Disminuir la prevalencia de anemia en, por lomenos, 10 puntos porcentuales y la anemia severa en cincuenta puntos porcentuales en niños menores de tres años.	Pasco	Compañía Minera Volcan
Frontera Norte: **Salud y nutrición para niños, niñas adolescentes y madres migrantes**	Tumbes	UNICEF
SERVIR Respuesta de emergencia especializada para inmigrantes venezolanos y refugiados en Perú	La Libertad	International Rescue (IRC) Committee (IRC)
Modelo para mejorar la nutrición y el desarrollo infantil temprano integral e inclusivo en niñas, niños y sus familias en tres distritos priorizados de Lima Norte - DIT Lima norte.	Lima Norte	UNICEF
Reglas de cambio Mejorando el acceso a la salud menstrual para niñas y adolescentes en Perú: Una investigación sobre su implementación en la escuela y en el sistema de salud”	Ayacucho, Lima y Ucayali	IDRC Gobierno de Canadá

Servicio de implementación de actividades de salud y protección en Punto de Asistencia y Orientación – PAO en la Región La Libertad	La Libertad	OIM
Campañas de salud Acceso a servicios de salud de calidad a través de la organización e implementación de campañas médicas	Pasco, Junín y Lima	Compañía Minera Volcan
Campañas de salud Acceso a servicios de salud de calidad a través de la organización e implementación de campañas médicas	Oyón, Lima	Buenaventura
Campaña informativa en salud	Lambayeque y Piura	ISA REP
Campañas de salud	Lima	Orygen
Agua Segura	Piura	Clorox
Salud y nutrición para niños, niñas adolescentes y madres migrantes.	Tumbes	UNICEF
ECHO ASTRAL Tumbes Acceso a servicios a través de acciones regionales en LATAM	Tumbes	International Rescue (IRC) Committee (IRC)

Educación

con impacto real: más acceso, mejores aprendizajes
y un futuro con sentido.

2

Proyectos
implementados

ODS IMPACTADOS

Educación de calidad

Igualdad de género

Reducción de las desigualdades

Alianzas para lograr los objetivos

FINANCIADORES Y ALIADOS

FOSPIBAY
Fondo Social del Proyecto Integral Bayóvar

University of St Andrews

PERÚ Ministerio de Educación

GoRe PIURA Dirección Regional de Educación

UGEL SECHURA
UNIDAD DE GESTIÓN EDUCATIVA LOCAL

GoRe PIURA Dirección Regional de Salud

Consejo Nacional de Educación

UNIVERSIDAD DE PIURA

El trabajo que venimos realizando con Prisma lleva más de ocho años de articulación en el territorio de nuestra provincia de Sechura. Ha sido una gran experiencia. Este es el cuarto proyecto que desarrollamos y, en mi caso, como directora de UGEL Sechura, ha sido especialmente significativo, ya que **todas las acciones de los distintos proyectos se han llevado a cabo de manera articulada y, sobre todo, responden a las necesidades de nuestra Unidad de Gestión Educativa Local de Sechura.**

Esperamos seguir con este trabajo conjunto, que nos ha permitido gestionar el financiamiento del Fondo Social del Proyecto Integral Bayóvar. Este es el cuarto proyecto dentro de Fospibay, además de otro proyecto que desarrollamos con la Universidad de Saint Andrews, enfocado en el Fenómeno de El Niño Costero.

Estamos muy satisfechos con este trabajo colaborativo, que siempre tiene como objetivo la mejora de la educación en nuestra provincia de Sechura.

Socorro Marcela Cornejo Zapata

DIRECTORA DE LA UNIDAD DE GESTIÓN EDUCATIVA LOCAL - UGEL SECHURA

S ES MI GUIA
I.E. SAN JOSE
DESIERTO - SECHURA

LOGROS CLAVE

4 571

Estudiantes de nivel inicial, primaria y secundaria participantes.

119

IIEE fortalecidas con una propuesta integral de educación

Involucramiento de los estudiantes en la investigación científica, desde el aula, con asesoría de investigadores senior de la Universidad Saint Andrews del Reino Unido.

Implementación de una línea de innovación constante en Sechura buscando experiencias que demuestren efectividad y replicabilidad - **modelos educativos innovadores y escalables.**

Fortalecimiento de las competencias de docentes de inicial mediante metodologías actualizadas y **planes de formación adaptados a necesidades del contexto.** Partimos de diagnósticos que orientan propuestas formativas pertinentes y **sostenibles.**

Uso de tecnologías educativas para ampliar el acceso al aprendizaje y mejorar los resultados académicos.

Desarrollo de políticas locales participativas – Proyecto Educativo Local -que permita la sinergia de los actores en el territorio.

Evaluación continua y mejora de las políticas educativas para su adaptación a nuevas realidades.

Creación de alianzas público-privadas para aportar en el cierre de brechas de aprendizaje de los estudiantes en la ejecución de proyectos educativos.

PRINCIPALES PROYECTOS

PROYECTO	LOCALIZACIÓN	FINANCIAMIENTO
Fenómeno con Oportunidades Aprendiendo historia y a valorar los activos de la comunidad para un currículo digital empoderador en el norte del Perú.	Sechura, Piura	St. Andrews University
Proyecto Educativo **SEC YURAC 118 Instituciones Educativas de inicial, primaria y secundaria.**	Sechura, Piura	Fondo Social del Proyecto Integral Bayovar - FOSPIBAY

Fortalecimiento institucional

Impulsamos gobiernos locales más eficaces, con capacidades fortalecidas y enfocados en obtener resultados para su población.

4

Proyectos implementados

ODS IMPACTADOS

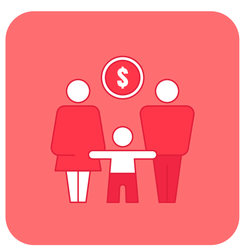

Fin de
la pobreza

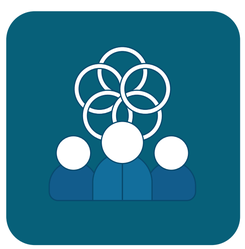

Alianzas
para lograr
los objetivos

Reducción de las
desigualdades

FINANCIADORES Y ALIADOS

ACCIÓN CONTRA EL HAMBRE

Gobierno de Navarra

PAI

PERUSAN

MUNICIPALIDAD DISTRITAL DE SANTILLANA
Prov. de Huanta - Ayacucho
Gestión 2023 - 2026

LOGROS CLAVE

Inversión pública con impacto: La Municipalidad de Santillana incrementó en un 20% su presupuesto destinado a seguridad alimentaria y equidad de género.

Gestión eficiente: La Municipalidad Santillana ha recibido premios por el nivel regional y nacional, por trabajar con los Agentes Comunitarios de Salud (ACS) y disminuir la anemia y la desnutrición crónica infantil (DCI).

Logros a partir de la mejora de la gestión eficiente del gobierno local:

Seguridad alimentaria fortalecida: Se incrementó del 6.1% al 38.5% el número de hogares con seguridad alimentaria, reduciendo la inseguridad moderada y severa del 47.1% al 6.8%.

Empoderamiento de las mujeres y equidad de género: La participación de las mujeres en las decisiones sobre el cultivo familiar aumentó casi un 20%. Además, el 55% afirmó haber empezado a compartir el trabajo doméstico con los hombres.

Crecimiento de emprendimientos liderados por mujeres en la producción, comercialización y transformación de alimentos.

Fortalecimiento de redes comunitarias que fortalecen la producción local y garantizan mercados más inclusivos.

Uso eficiente de los recursos naturales con prácticas agroecológicas promovidas desde un enfoque de género.

Inclusión de políticas de igualdad de género en programas de seguridad alimentaria.

Mayor participación de mujeres en espacios de gobernanza local y planificación de políticas alimentarias.

Sensibilización y capacitación de funcionarios sobre la importancia de la equidad de género en la seguridad alimentaria.

PRINCIPALES PROYECTOS

PROYECTO	LOCALIZACIÓN	FINANCIAMIENTO
Alimentación, salud y equidad de género en el contexto de la pandemia de la COVID-19 en familias vulnerables altoandinas en los distritos de Santillana, Ayacucho, Perú.	Santillana , Ayacucho	Gobierno de Navarra / Acción contra el Hambre
COPASAH Comunidad de Practicantes (Implementadores) en Acción Social y Rendición de Cuentas en Salud	Lima	Population Action International, DBA - PAI
Proyecto observatorio PERUSAN	Lima	
Administración del proyecto *Observatorio PERUSAN otorgado a la iniciativa PERUSAN Gobernanza PERUSAN	Lima	Save the Children UK Irish Aid a través de SUN Civil Society Network (Save the Children UK) Swiss Agency for Devlopment and Cooperation

Producción y comercialización

Impulsamos la mejora de la productividad agropecuaria sostenible de agricultores de subsistencia, fortaleciendo capacidades, promoviendo el acceso a mercados y con ello el desarrollo económico local.

4 Proyectos implementados

ODS IMPACTADOS

Fin de la pobreza

Reducción de las desigualdades

Trabajo decente y crecimiento económico

Producción y consumo responsables

Alianzas para lograr los objetivos

FINANCIADORES Y ALIADOS

VOLCAN

Profonanpe
Comprometidos por naturaleza

MUNICIPALIDAD DISTRITAL DE SANTILLANA
Prov. de Huanta - Ayacucho
Gestión 2023 - 2026

Anaconda Mining

HIDROELECTRICA HUANCHOR S.A.C.

LOGROS CLAVE

Reducción de mortalidad animal en un 67% del área de intervención con respecto a la línea base.

Incremento en el peso de los animales para la venta y generación de mejores ingresos para el productor o ganadero.

PRINCIPALES PROYECTOS

PROYECTO	LOCALIZACIÓN	FINANCIAMIENTO
Servicios comunales en desparasitación ganadera en 15 comunidades del ASID de las unidades mineras Chungar, Baños, Yauli, Cerro, Romina para Volcan.	Pasco	VOLCAN COMPAÑIA MINERA S.A.A.
Construyendo bienestar humano y resiliencia en bosques amazónicos a través de la puesta en valor de la biodiversidad para la seguridad alimentaria y los bionegocios, en un contexto de cambio climático en las regiones de Pasco, Ucayali e Iquitos.	Pasco, Ucayali e Iquitos	PROFONANPE
Servicio de capacitaciones en manejo de olivo para la comunidad de Chala Viejo –Arequipa.	Chala Viejo, Arequipa	MINERA ANACONDA PERU S.A.
Servicios comunales en desparasitación ganadera en 2 comunidades del ASID de la unidad de generación eléctrica Huanchor, Huaral-Lima para Central hidroeléctrica.	Huaral, Lima	Hidroeléctrica Huanchor S.A.C.

Gestión ambiental

Promovemos una gestión ambiental responsable que protege los ecosistemas, fortalece la resiliencia comunitaria y apuesta por un desarrollo sostenible.

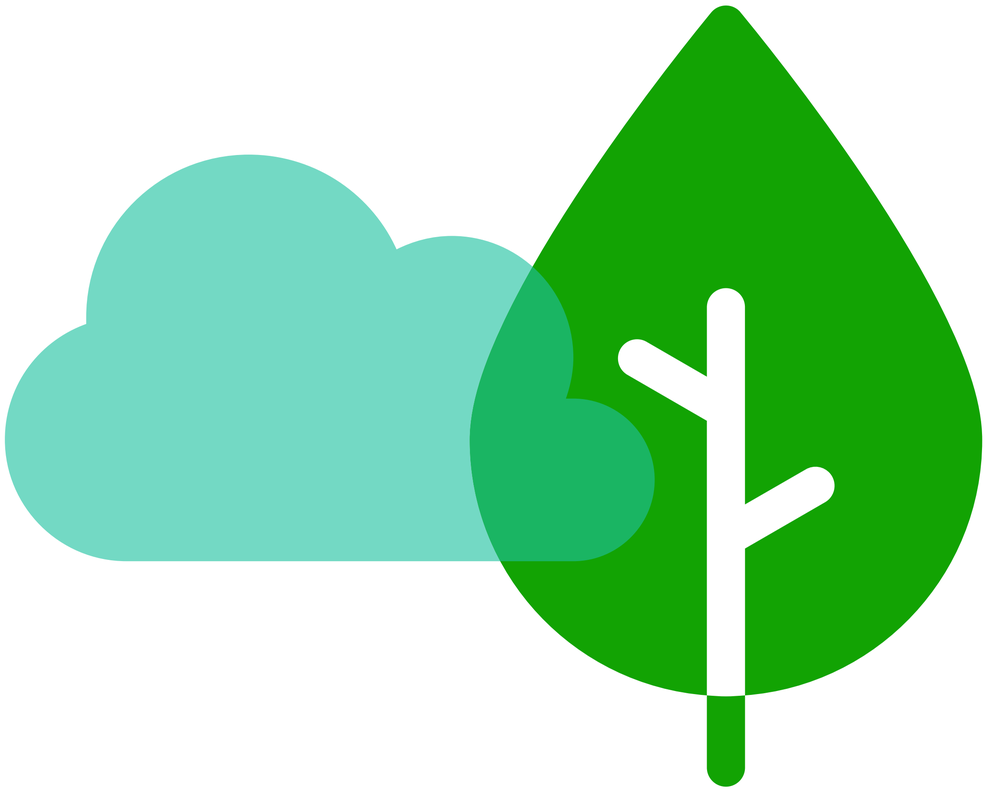

1

Proyecto implementado

ODS IMPACTADOS

Ciudades y comunidades sostenibles

Alianzas para lograr los objetivos

FINANCIADORES Y ALIADOS

KATE

MUNICIPALIDAD DE LOBITOS

Federal Ministry for Economic Cooperation and Development BMZ

LOGROS CLAVE

Turismo que deja huella local

Lobitos (Perú) y Saraguro (Ecuador) consolidaron una visión común de turismo sostenible, implementando una gestión de destinos que fortalece el valor local y se posiciona como referente para otros seis territorios.

Minería con diálogo y responsabilidad ambiental

Plan de cierre de minas: Atención e información a 120 pobladores en las modificaciones del estudio de impacto ambiental para la Unidad Romina.

Aprobación de las evaluaciones de impacto ambiental (EIA) por parte de la Senace luego de la implementación de los planes de participación ciudadana.

PRINCIPALES PROYECTOS

PROYECTO	LOCALIZACIÓN	FINANCIAMIENTO
REDES: Gestión de destino sostenible en Perú y Ecuador mejora la creación de valor a través de turismo regenerativo	Perú y Ecuador	KATE – Kontaktstelle für Umwelt & Entwicklung

Aseguramiento de insumos para la salud

Contribuimos a garantizar el acceso oportuno y eficiente a insumos médicos esenciales para fortalecer la atención en salud, desde el primer nivel de atención.

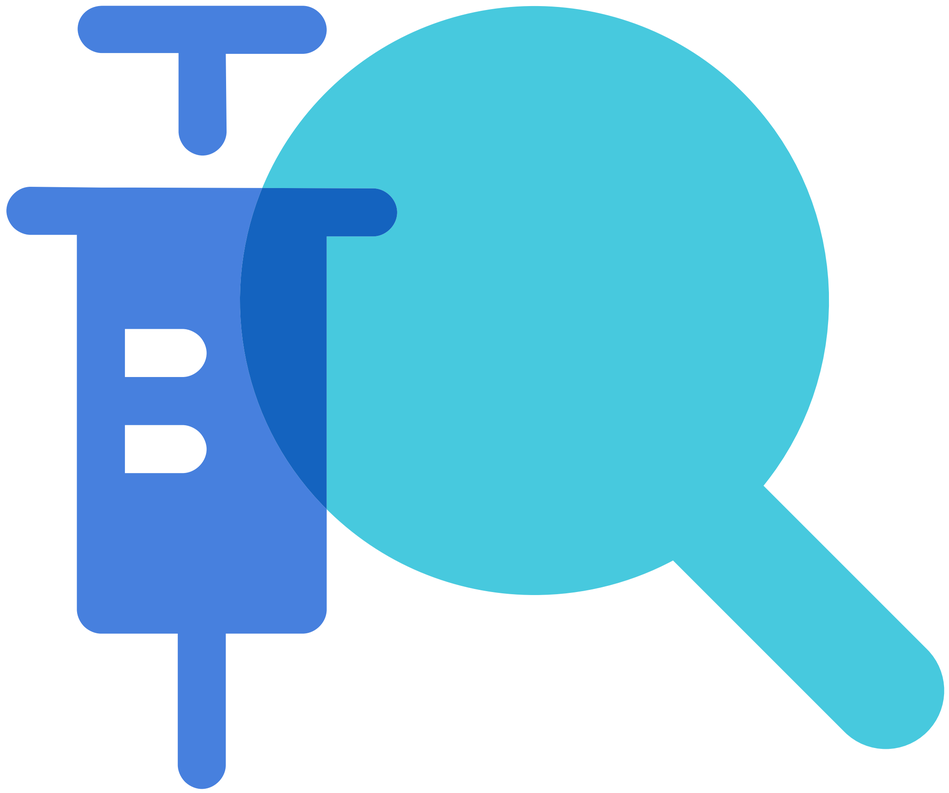

3

Proyectos ejecutados.

ODS IMPACTADOS

Salud y bienestar

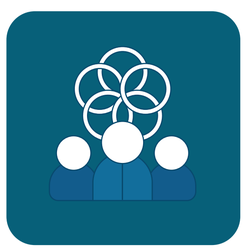

Alianzas para lograr los objetivos

Reducción de las desigualdades

FINANCIADORES Y ALIADOS

UNFPA

ForoLAC
ASEGURAMIENTO DE INSUMOS DE SR
Un Foro del Reproductive Health Supplies Coalition

PATH

PERÚ Ministerio de Salud

LOGROS CLAVE

Fortalecimiento en la toma de decisiones del MINSA en Perú a través del desarrollo de tableros que permiten ver la disponibilidad y distribución de anticonceptivos. Además, se capacitó a funcionarios clave en regiones para asegurar su uso estratégico.

Modelo de suministro validado: Pacientes acceden a métodos anticonceptivos (MAC) según receta; se fortalecieron las buenas prácticas en almacenes y se mejoraron las condiciones de conservación en consultorios.

Se fortaleció la capacidad del personal de salud en análisis de indicadores y toma de decisiones sobre abastecimiento de MAC. Además, se mejoró el sistema de información, se desarrolló una interfaz de intercambio entre SISMED y Wawared, y se elaboró el mapa de procesos para la provisión de anticonceptivos.

Administración de SEPREMI: una herramienta única en la región para decisiones estratégicas en compras y disponibilidad de medicamentos e insumos anticonceptivos.

SEPREMI se consolida como un referente regional, al mantener la participación activa de 14 países de Hispanoamérica (Argentina, Brasil, Chile, Ecuador, El Salvador, Guatemala, Honduras, México, Nicaragua, Panamá, Paraguay, Perú, República Dominicana y Uruguay), que reportan información de forma continua.

A través de esta plataforma, se genera información clave para la toma de decisiones sobre compras y disponibilidad de medicamentos e insumos anticonceptivos, basada en los aportes colaborativos de los propios países.

PRINCIPALES PROYECTOS

PROYECTO	LOCALIZACIÓN	FINANCIAMIENTO
SEPREMI Plataforma de Seguimiento de Precios, Disponibilidad e Impacto en la Gestión de Medicamentos e Insumos de Salud Sexual y Reproductiva	Países de Latinoamérica y el Caribe - LAC	PATH
Mejora de la disponibilidad y acceso equitativo a la atención e insumos de calidad de salud sexual y reproductiva en las regiones de salud de Áncash y de Ucayali – Perú	Áncash y Ucayali	Reproductive Health Supplies Coalition (RHSC) / FOROLAC
Fortalecimiento del sistema de información y gestión logística de los insumos de planificación familiar	Nacional	UNFPA

Investigación y desarrollo

Investigación social

Investigación que conecta datos, decisiones y desarrollo real en los territorios

8

Proyectos implementados

ODS IMPACTADOS

Educación de calidad

Reducción de las desigualdades

FINANCIADORES Y ALIADOS

PROYECTOS DE INVESTIGACIÓN SOCIAL

PROYECTO	FINANCIAMIENTO
Implementación de negocios individuales en el área de influencia directa PERU LNG en el marco del Plan de compensación para pescadores artesanales.	Perú LNG SAC
Elaboración de diagnóstico para determinar las barreras de acceso a los servicios de salud y percepciones sobre la vacunación contra la Covid-19 en población en condiciones de vulnerabilidad en zonas fronterizas de Puno y Tacna.	Organización panamericana de SALUD - OPS
Diseño y levantamiento de información de estudio complementario del programa Más Horizontes desecundaria rural.	UNESCO - The United Nations Educational, Scientific and Cultural Organization.
Desarrollo de capacidades de gestión de emprendimientos en asociaciones de pescadores de Tambo de Mora y Grocio Prado	Perú LNG SAC

Identificación y elaboración de plan de negocio para asociaciones de pescadores en el área de influencia de Perú LNG.	Perú LNG SAC
Servicio de Consultoría para la realización de la Encuesta Residencial de Consumo y Usos de Energía (ERCUE).	Organismo Supervisor de la Inversión en Energía y Minería - OSINERGMIN
Diagnóstico de medios de vida y capitales de comunidades campesinas del área de influencia directa LORO PIANA Perú.	Loro Piana
Encuesta Residencial de servicios de telecomunicaciones (ERESTEL) 2024.	Organismo Supervisor de Inversión Privada en Telecomuni-caciones – OSIPTEL

Investigación y desarrollo

Investigación biomédica

Investigación biomédica para generar evidencia científica que mejore políticas, tratamientos y calidad de vida.

37

Proyectos implementados

1

Laboratorio en Iquitos

ASOCIADO A LA UNIVERSIDAD DE VIRGINIA

ODS IMPACTADOS

Salud y bienestar

Alianzas para lograr los objetivos

FINANCIADORES Y ALIADOS

moderna

CRDFGLOBAL

NIH National Institutes of Health

Universidad Peruana Cayetano Heredia

Johns Hopkins University

Tulane University

Penn University of Pennsylvania

Cornell University Founded A.D. 1865

University of North Carolina Chapel Hill

Bill & Melinda Gates foundation

Me llena de entusiasmo ver los avances concretos que hemos logrado con el Proyecto Precáncer. Recuerdo claramente cuando, junto a nuestra directora, la Dra. Marilú Chiang, nos reunimos con la viceministra de Salud para presentar la propuesta y establecer el convenio entre Prisma ONG y el MINSA.

Desde ese momento, hemos contribuido a transformar el sistema de prevención y control del cáncer de cuello uterino, implementando el diagnóstico molecular mediante pruebas de VPH y gestionando la atención desde el primer nivel, con triaje visual y tratamiento con termoablación para mujeres elegibles.

En menos de seis meses, triplicamos el tamizaje y duplicamos el seguimiento, y hoy trabajamos junto al MINSA para escalar esta estrategia a nivel nacional.

Ha sido un verdadero honor colaborar con profesionales comprometidos y con el equipo de Prisma ONG, siempre enfocado en mejorar la salud de las mujeres del Perú y fortalecer el primer nivel de atención.

Valerie Paz Soldán

INVESTIGADORA AFILIADA A PRISMA ONG
E INVESTIGADORA DE TULANE UNIVERSITY

LOGROS CLAVE

Generando evidencia científica para transformar políticas y salvar vidas

Prisma ha consolidado su liderazgo en investigación biomédica en la región, desarrollando estudios de alto impacto orientados a mejorar el diagnóstico, tratamiento y prevención de enfermedades que afectan a las poblaciones más vulnerables.

En 2024, avanzamos en investigaciones clave como **Precáncer III, Tariki, vigilancia de Shigella (EFGH), Campylobacter, enfermedades febriles, Chagas congénito, vacuna contra el dengue, tuberculosis pediátrica en Bolivia, ultrasonido para TB e IMMUNE,** contribuyendo con evidencia rigurosa que fortalece políticas públicas y sistemas de salud en América Latina.

Nuestros estudios permiten mejorar y agilizar los diagnósticos, identificar medidas de prevención eficaces y profundizar en el conocimiento sobre la prevalencia de enfermedades en poblaciones vulnerables, entre otros aportes clave.

En colaboracón con instituciones científicas de prestigio, entre ellas el **NIH, la Universidad de Pennsilvania, la Universidad de Tulane, la Universidad de Johns Hopkins, la Universidad de Washington, el Imperial College London, La Universidad Peruana Cayetano Heredia, etc**.; se desarrollan estos estudios, lo que refuerza nuestro compromiso con la excelencia científica y la cooperación global.

PROYECTOS DE INVESTIGACIÓN BIOMÉDICA

PROYECTO	LOCALIZACIÓN	FINANCIAMIENTO
Peru Respiratory and Enteric infection Survey of IncidENce over TimE (PRESIENTE) - Viligancia Peruana de la Incidencia de Infecciones Respiratorias y Gastrointestinales a lo largo del Tiempo.	Callao, Lima	ModernaTX, INC., EE. UU.
Ciencias de la Implementación para la Reducción de Riesgo de Dengue a través de Movilización Comunitaria - TARIKI	Iquitos	Tulane University
Un enfoque integrado para comprender y diagnosticar la enfermedad de Chagas congénita - CHAGAS CONGÉNITO DIAGNÓSTICO	Bolivia	The University of North Carolina at Chapel Hill
Desarrollando y mejorando estrategias para la prevención del cáncer de cuello uterino en Perú - PRECÁNCER III	Iquitos y Lima	University of Vermont and State Agricultural College
Asistencia de Implementación local de una Red de Sistema de Innovación para el control del Cáncer (SYNC): Desarrollo del Concepto - SYNC IMPLEMENTACION	DIRIS Lima Norte	CRDF GLOBAL

Programa de entrenamiento en Bolivia: entrenamiento sur - sur con Perú. - TRAINING BOLIVIA	Santa Cruz, Bolivia	Johns Hopkins University
Abordando la hipertensión y diabetes a través de agentes comunitarios de salud en Puno - ANDES	Puno	Universidad Peruana Cayetano Heredia (UPCH)
Examinar estrategias para aumentar aceptabilidad de vacuna y actividades para el control de dengue en el Perú - VACUNA DENGUE	Tumbes, Iquitos y Lima	Tulane University
Estrategias de vacunación masiva espacialmente sensibles para la rabia urbana. Vacunación Optimizada.	Arequipa	Universidad de Pensilvania (UPENN)
Estudios piloto para la investigación de enfermedades zoonóticas: enfoques transdisciplinario para la formación, la vigilancia y el control y eliminación - Zoonosis	Arequipa	Universidad de Pensilvania (UPENN)
Un sistema inmune para la ciudad: un nuevo paradigma para el control de vectores de enfermedades urbanas .Inmune.	Arequipa	Universidad de Pensilvania (UPENN)

Sensibilidad y Especificidad de una prueba basada en la amplificación recombinasa polimerasa (RPA) para diagnóstico rápido de la tuberculosis pulmonar en Perú - RPA TB		Tulane University
Ultrasonido pulmonar y tecnología de inteligencia artificial para el diagnóstico de la tuberculosis en países de ingresos bajos y medianos - ULTRASONIDO TB		Johns Hopkins University
Realización de investigaciones integradas sobre enfermedades infecciosas y salud pública en el Perú. - AFI	Iquitos	National Institutes of Health (NIH)
Epidemiología molecular de Campylobacter para informar el control de diarrea, enteropatía y síndrome de Guillain-Barré en Perú CAMPYLOBACTER	Iquitos	National Institutes of Health (NIH)
Entéricos para la Salud Global: estudio de vigilancia de Shigella – EFGH	Iquitos	Fundación de Bill y Melinda Gates

Evaluación de conocimientos, actitudes y prácticas sobre enfermedades transmitidas por mosquitos en la Amazonía Peruana CAP Amazonía	Iquitos	Cornell University
Examinar estrategias para aumentar aceptabilidad de vacuna y actividades para el control de dengue en el Perú - VACUNA DENGUE	Iquitos	Cornell University
Innovaciones diagnósticas para la tuberculosis pediátrica en Bolivia - TB pediátrica Bolivia	Lima, Bolivia	Tulane University
D43		
DENGUE - Research projects on Dengue and other vector borne diseases	Iquitos	The University of California, Davis
OXFENDAZOL		
D43 PULM "RESEARCH TRAINING IN CHRONIC, NON-COMMUNICABLE RESPIRATORY DISEASES IN PERU"	San Juan Miraflores, Lima	National Institutes of Health (NIH)
Acuerdo Tulane - Prisma	San Juan Miraflores, Lima	Tulane University

K43 - A community intervention to promote evidence-based mental health care for olderadults with depressive and anxiety symptoms.	Villa el Salvador, Lima	National Institutes of Health (NIH)
Aceptación de la vacuna contra la viruela del mono y seroprevalencia entre los asistentes a centros de salud sexual en Lima.	Lima	University of California, Los Angeles
GHH ASMA - GeoHealth Hub	San Juan Miraflores, Lima	National Institutes of Health (NIH)
Predictores de la miocardiopatia Chagasica	Santa Cruz - Bolivia	The Johns Hopkins University
FOGARTY UNC – 2024: "Overcoming the mental Health and Economic Aspects of Tuberculosis and HIV" y "Evaluation of the care Cascade for Cervical Cancer Screening and Treatment Among Women Living with HIV in Iquitos, Peru"	Santa Cruz - Bolivia / Iquitos - Perú	Universidad de Carolina del Norte
Disminuyendo el subdiagnóstico del hipotiroidismo en el Centro de Salud Villa San Luis y en el Centro Materno Infantil Ollantay	Lima Sur	Merck Perú
FIB: Fondo discresional	Lima	The Johns Hopkins University

AFI_CDC		
Understanding loss to Follow up amongst High Risk HPV Positive Women at the Hospital Level in Iquitos, Peru	Iquitos	Universidad de Carolina del Norte
HOLA OFFICE - Proyecto demostrativo de navegación efectiva a través de un modelo centrado en la paciente, en el sistema de salud peruano hospitalario para mejorar la prevención, diagnóstico y tratamiento del cancer de cuello uterino en dos regiones urbanas, Lima e Iquitos	Lima, Iquitos	Roche
POCUS4TB		
FI-BIO WC Fondo discresional		
FOGARTIES - The UJMT Global Consortium: building research capacity through menthored training	Puno	The University of North Carolina at Chapel Hill
NANOPARTICULAS HIV: Novel Nanoparticular diagnosis for cerebral toxoplasmosis and Chagas in HIV patients living in Latin America	Santa Cruz - Bolivia / Iquitos - Perú	The Johns Hopkins University

Administración de fondos

Administramos recursos con transparencia, eficiencia y responsabilidad para garantizar el uso óptimo de cada fondo destinado al desarrollo.

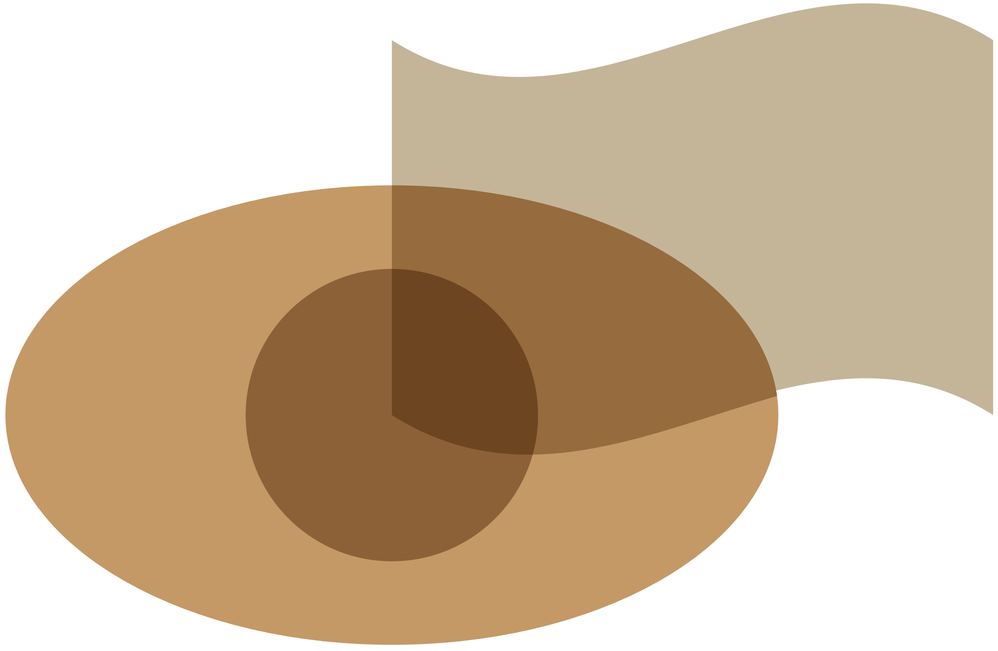

1

Proyecto ejecutado

ODS IMPACTADOS

Alianzas
para lograr
los objetivos

FINANCIADORES Y ALIADOS

MEDICOS SIN FRONTERAS

LOGROS CLAVE

En Prisma, brindamos soluciones confiables para la gestión de fondos y recursos de terceros, con eficiencia, transparencia y todo el respaldo de nuestra experiencia operativa.

Contribución a la gestión de las intervenciones de Médicos sin Fronteras.

PRINCIPALES PROYECTOS

PROYECTO	LOCALIZACIÓN	FINANCIAMIENTO
Gestión administrativa	Lima	Médicos sin Fronteras

Comunicación que mueve realidades

Estrategia, creatividad e impacto al servicio del cambio social.

En Prisma, la comunicación es un motor de transformación. Contamos con una unidad especializada que diseña e implementa soluciones comunicacionales de alto impacto, centradas en el cambio de comportamiento, la participación y la construcción de vínculos con sentido.

Con una amplia **experiencia en todo el país**, hemos desarrollado un modelo propio de comunicación que articula **narrativas culturales, diálogo territorial y metodologías participativas con resultados medibles.**

Impacto comunicacional en 2024

Más de **5 campañas multicanal** diseñadas y ejecutadas de forma integral

1 Diagnóstico comunicacional participativo realizado.

Más de 5 talleres especializados implementados.

Más de **100 contenidos** producidos para diversos públicos y plataformas.

Gestión de redes sociales institucionales y de proyectos.

Más de **2 millones de personas alcanzadas** con nuestras campañas digitales y territoriales.

Diseño e implementación de planes de comunicación para el desarrollo, con enfoque estratégico y culturalmente pertinente.

Diagnósticos comunicacionales participativos, ágiles y prospectivos.

Conceptualización de campañas, slogans y narrativas con sentido territorial y enfoque de derechos.

Producción de materiales validados con la comunidad: desde videos, guías, piezas digitales, hasta contenido sonoro y gráfico.

Promoción de la participación comunitaria y generación de **diálogos transformadores.**

Branding estratégico para proyectos sociales e institucionales.

Equipo in-house de comunicadores altamente especializados en desarrollo, medios digitales, diseño y trabajo de campo.

Comité de ética

El Comité de Ética vela por la integridad científica, el respeto a los derechos humanos y el cumplimiento de estándares éticos en toda investigación desarrollada en el Perú.

El Comité Institucional de Ética en Investigación (CIEI) está integrado por miembros profesionales multidisciplinarios e independientes, quienes protegen los derechos, el respeto a la dignidad, bienestar y seguridad de pacientes que ingresan a un estudio de investigación.

El CIEI cuenta con código de registro del INS RCEI-6 con autorización vigente. Además, está registrado en la OHRP (Office for Human Research Protections) con código institucional IORG0001304 y código del IRB00001733 (Institutional Review Board) ambos con vencimiento 13/set/2025. Asimismo, el registro Federalwide Assurance con el código de garantía FWA00001219 (vencimiento 31/ene/2029).

Reducción de las desigualdades

Salud y bienestar

MIEMBROS DEL COMITÉ

Dr. Aldo Vivar
PRESIDENTE

Mg. Vilma Arroyo
MIEMBRO TITULAR

Dr. Julio Aguilar
MIEMBRO TITULAR

Mg. María Reyes
MIEMBRO TITULAR

Lic. Miguel Armesto
MIEMBRO TITULAR

Lic. Godelieve Delanoy
MIEMBRO TITULAR

Leandro Cornejo
MIEMBRO TITULAR

Ramón Ponce
MIEMBRO ALTERNO

Juan Villacorta
MIEMBRO ALTERNO

21 Protocolos de investigación revisados y aprobados, entre los que se encuentran estudios sobre seguridad, eficacia y tolerancia de medicamentos; y estudios observacionales y epidemiológicos.

Protocolos de investigación revisados y aprobados

2 ensayos clínicos de Bristol Myers Squibb / Fortrea Perú S.A.

1 ensayo clínico de Alvotech Swiss AG / PPD Perú S.A.C

1 ensayo clínico de Merck Sharp & Dohme LLC. / Merck Sharp & Dohme Perú S.R.L.

1 ensayo clínico de ARGENX BV / IQVIA RDS Perú S.R.L.

además:
16 estudios observacionales

Otros números del Comité de Ética de Prisma

18
REUNIONES ORDINARIAS

4
SUPERVISIONES

3
CAPACITACIONES INTERNAS

1
CAPACITACIÓN EXTERNA

Nuestra Gente

Colaboradores que transforman realidades

Detrás de cada proyecto, cada meta alcanzada y cada comunidad fortalecida, hay personas comprometidas que hacen posible el cambio.

Nuestro equipo está formado por profesionales apasionados e interdisciplinarios que comparten un mismo propósito: construir un país con más oportunidades, sostenible y solidario.

A lo largo de este tiempo he participado en el diseño, implementación y seguimiento de programas orientados a mejorar la vida de poblaciones vulnerables, tanto en zonas rurales como urbanas.

Cada proyecto me enseñó que el desarrollo se construye fortaleciendo capacidades, generando oportunidades y promoviendo la dignidad a través del ejercicio de derechos y deberes.

He trabajado con mujeres líderes, jóvenes emprendedores, estudiantes, autoridades y comunidades que me enseñaron el verdadero significado del compromiso, la resiliencia y el valor del trabajo en equipo.

Estos años han sido una escuela de vida, llena de aprendizajes, amistades y desafíos superados. Hoy tengo más claro que el cambio es posible cuando se construye con respeto, participación y visión compartida.

Amanda Valdez

GERENTE DE DESARROLLO EDUCATIVO
Y FORTALECIMIENTO INSTITUCIONAL. PRISMA ONG

prisma
SALUD SEXUAL Y REPRODUCTIVA
KUSIAYLLU
38
educanimando
prisma
INVESTIGACIÓN QUE CAMBIA VIDAS
PRISMA
1986

368
colaboradores

Entre planilla, practicantes, voluntarios y consultores.

planilla	189
hombres	126
mujeres	63
practicantes	3
voluntarios	9
consultores	167

Teletrabajo:
46 colaboradores

EDADES DE COLABORADORES

20	a 30 años	48
31	a 40 años	62
41	a 50 años	40
51	a más	37

PERMANENCIA EN PLANILLA DE COLABORADORES

<	de 1 año	82
1	a 5 años	69
6	a 10 años	13
10	a más	25

prisma
prisma
prisma
prisma

Acciones que empoderan a nuestro equipo:

9
ACTIVIDADES DE INTEGRACIÓN

18
TALLERES INFORMATIVOS

12
MOMENTOSPRISMA (UN ESPACIO CON LA DIRECTORA)

T
TELETRABAJO

BENEFICIOS AL COLABORADOR

- Seguro de vida ley
- Eps seguro de accidentes personales
- SCTR Proyectos
- Beneficios según ley

TALLERES Y CAMPAÑAS

Charlas sobre EPS

Sinergia en acción

Talleres Habilidades Blandas para proyectos Lima

Charla de seguros vida ley y SCTR

Programa Líderes del Cambio

Taller Liderazgo con Calidad

Taller de Power Teams – Contabilidad

Talleres Rímac Seguros

Programa Habilidades Blandas Jefes, Directores y Asistentes

Taller Regionales de Liderazgo Descentralizado - Iquitos, Puno, Arequipa

ACTIVIDADES DE INTEGRACIÓN

Día de la Amistad

Día de la Mujer: compromisos asumidos a favor de la igualdad

Aniversario de Prisma

Día de la Madre

Día del Padre

Celebración patria

Prismático Day

Navidad: niños y trabajadores

Cumpleaños mensuales

Taller Regionales de Liderazgo Descentralizado - Iquitos, Puno, Arequipa

Las actividades se realizaron con más de 90% de satisfacción.

ESPACIOS

Yammer

Planeta Prisma

Momento Prisma: un momento con la directora.

Prismáticos que son parte y comparten

Prisma ha desarrollado una serie de estrategias y actividades para fortalecer el clima laboral y potenciar a nuestros colaboradores. Estas estrategias se han consolidado durante el teletrabajo mixto.

En Prisma, aprendí a mirar distinto. A encontrar lo extraordinario en lo cotidiano. En 2021, en plena pandemia, ingresé a Prisma como comunicador de un proyecto local junto a comedores populares que me conectó con lo esencial: cómo incluso lo más cotidiano puede convertirse en motor de cambio real cuando se vive desde lo humano. Ese fue mi primer acercamiento a la organización, y desde entonces... no he parado de crecer.

Hoy, como parte del equipo central de Comunicaciones, acompaño la estrategia comunicacional de la organización y de diversos proyectos. Eso significa aprender a leer realidades distintas, entender territorios, conectar con comunidades y visibilizar impactos que transforman vidas.

Gracias a Prisma, he recorrido casi todo el Perú. Y en cada comunidad, cada equipo, cada reto, he confirmado algo: que comunicar no es solo informar, es tender puentes, traducir lo complejo, conectar con lo humano.

Estar en Prisma es estar en una escuela viva: nada se repite, todo cambia, y eso me reta y me forma. Me siento parte de una organización diversa, sólida y flexible, donde he tenido la libertad de proponer y de ser escuchado. Trabajar con personas tan distintas, con tanto oficio y compromiso, también eleva lo que uno hace.

Me enorgullece saber que, donde voy, siempre hay alguien que reconoce a Prisma por una historia, un proyecto o un impacto cercano. Eso me dice mucho. Para mí, Prisma es una comunidad que impulsa y transforma. Y yo soy prueba de que cuando el desarrollo se vive de cerca, también te transforma a ti. ”

Brayan Silva

ÁREA DE COMUNICACIONES

Programa de voluntariado

Un programa que articula capacidades ciudadanas para fortalecer proyectos y construir impacto colectivo

Contamos con un programa interno y externo, nacional e internacional de voluntariado registrado en el Ministerio de la Mujer desde el año 2009. **9 voluntarios** han contribuido al cambio en el 2024, a través de la participación en nuestros diferentes proyectos y líneas. Contamos con alianzas con universidades, redes y plataformas virtuales de voluntariado. Estamos registrados en UN Volunteers de las Naciones Unidas para acceder al voluntariado online desde su plataforma.

Reducción de las desigualdades

Fin de la pobreza

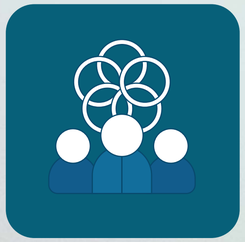

Alianzas para lograr objetivos

COMITE SST

Comité de Seguridad y Salud en el Trabajo vigente

Prisma cuenta con un Comité de Seguridad y Salud en el Trabajo (Ley 29783) al que impulsa en sus acciones que velan por la seguridad y salud de todos los colaboradores.

Conformación

8 integrantes (4 representantes de la institución y 4 representantes de los colaboradores) y 1 asesor.

- Karina Román – presidenta
- Pilar Espinoza – secretaria
- Isabel Tejada
- Ivonne Cabrera
- Brayan Silva
- Elizabeth Inga
- Maritza Zavaleta
- Melissa Sánchez

12
sesiones realizadas en el 2024

Todos los miembros del comité reciben 4 capacitaciones durante el año en temas relacionados a su gestión.

Talleres que el comité ha impulsado:

- Prevención de riesgos laborales
- Liderazgo para la prevención de riesgos laborales
- Residuos Sólidos, Gestión responsable
- Evaluación de posturas forzadas, Ergonomía y riesgos disergonómicos
- Aspectos e impactos ambientales
- Prevención de acoso y violencia laboral

Encuestas realizadas: Encuesta de seguridad y salud en el trabajo SST
Monitoreos realizados: 12 monitoreos realizados

Logros en coyuntura del teletrabajo mixto.

Seguimiento de casos de colaboradores:

66

llamadas realizadas a colaboradores.

Visitas domiciliarias:

22

visitas sociales con el objetivo de evaluar las condiciones laborales y familiares de los trabajadores. Se concluyó que no existen riesgos significativos.

Otros:

Difusión de información y noticias a través de Momento Prisma

Difusión de material educativo: Diálogos diarios de seguridad, instructivos de buenas prácticas y Videos de seguridad.

Realización de 2 simulacros de sismo a cargo de los brigadistas.

Revisión y actualización de documentos: políticas, procedimientos.

Difusión de documentos: RISST, política de SST, plan de emergencia, plan familiar.

Actualización y difusión del IPERC de trabajo de campo.

Iniciativas de colaboradores: "EcoOficina" por un ambiente laboral más sostenible (fomentar prácticas sostenibles dentro de la oficina)

Premios y reconocimientos

En 2024, Prisma fue reconocida por su compromiso con el desarrollo sostenible, la innovación social y el trabajo articulado con comunidades.

Estos reconocimientos reflejan el esfuerzo colectivo de nuestro equipo y aliados, y nos impulsan a seguir fortaleciendo nuestro impacto con calidad y vocación.

Reconocimientos a Prisma en el 2024

Prisma fue seleccionada socio **implementador del UNFPA** para colaborar en el X Programa de País del Fondo de Población de las Naciones Unidas.

Reconocimiento de la Dirección Regional de Educación (DRE Piura) como aliado estratégico del año 2024.

Reconocimiento de la Unidad de Gestión Educativa Local (UGEL Sechura) como aliado estratégico en la mejora de aprendizajes de los estudiantes del año 2024.

Participación en colectivos y grupos de trabajo

Durante el 2024, fortalecimos nuestra presencia en espacios de articulación con otros actores del desarrollo.

Participar en colectivos y grupos de trabajo nos permite construir propuestas conjuntas, compartir aprendizajes y potenciar el impacto de nuestras acciones.

Participaciónde Prisma en colectivos, mesas y organizaciones de sociedad civil:

Mesa de Concertación de Lucha contra la Pobreza

Mesa de Cooperantes del Ministerio de Salud

Mesa Regional de Cooperación Internacional y Organismos Cooperantes en Piura

Grupo de Trabajo Nacional de Educación – MCLCP

Colectivo Interinstitucional por los Derechos de la Niñez y Adolescencia

Reuniones preparatorias del 35° Aniversario de la Convención sobre los Derechos del Niño

Participación en la campaña digital colectiva por los 35 años de la Convención sobre los Derechos del Niño

Grupo de Trabajo de Refugiados y Migrantes – GTRM

Publicaciones

Publicaciones y materiales producidos para nuestros proyectos.

Materiales comunicacionales que comunican con propósito

En Prisma, cada material responde a una necesidad comunicacional identificada desde el territorio. Aplicamos una metodología propia de cocreación, en la que la población participa junto a especialistas en el diseño de mensajes culturalmente adecuados y técnicamente validados.

Los materiales no solo informan, activan conversaciones y promueven cambios. **Son herramientas estratégicas pensadas para conectar, movilizar y transformar.**

Algunos materiales de comunicación:

Guía de protección contra la trata de personas y tráfico ilícito de migrante

PROYECTO SERVICIO DE IMPLEMENTACIÓN DE ACTIVIDADES DE SALUD Y PROTECCIÓN EN PAO, LA LIBERTAD.

Brochure sobre Violencia basada en género

PROYECTO SERVICIO DE IMPLEMENTACIÓN DE ACTIVIDADES DE SALUD Y PROTECCIÓN EN PAO, LA LIBERTAD

Brochure sobre Salud y Educación: Derechos fundamentales de niñas, niños y adolescentes

PROYECTO SERVICIO DE IMPLEMENTACIÓN DE ACTIVIDADES DE SALUD Y PROTECCIÓN EN PAO, LA LIBERTAD

Guía básica sobre derechos humanos para una vida segura

PROYECTO SERVICIO DE IMPLEMENTACIÓN DE ACTIVIDADES DE SALUD Y PROTECCIÓN EN PAO, LA LIBERTAD

Guía sobre trámites migratorios

PROYECTO SERVICIO DE IMPLEMENTACIÓN DE ACTIVIDADES DE SALUD Y PROTECCIÓN EN PAO, LA LIBERTAD

Guía interactiva sobre violencia basada en género

PROYECTO SERVIR, LA LIBERTAD

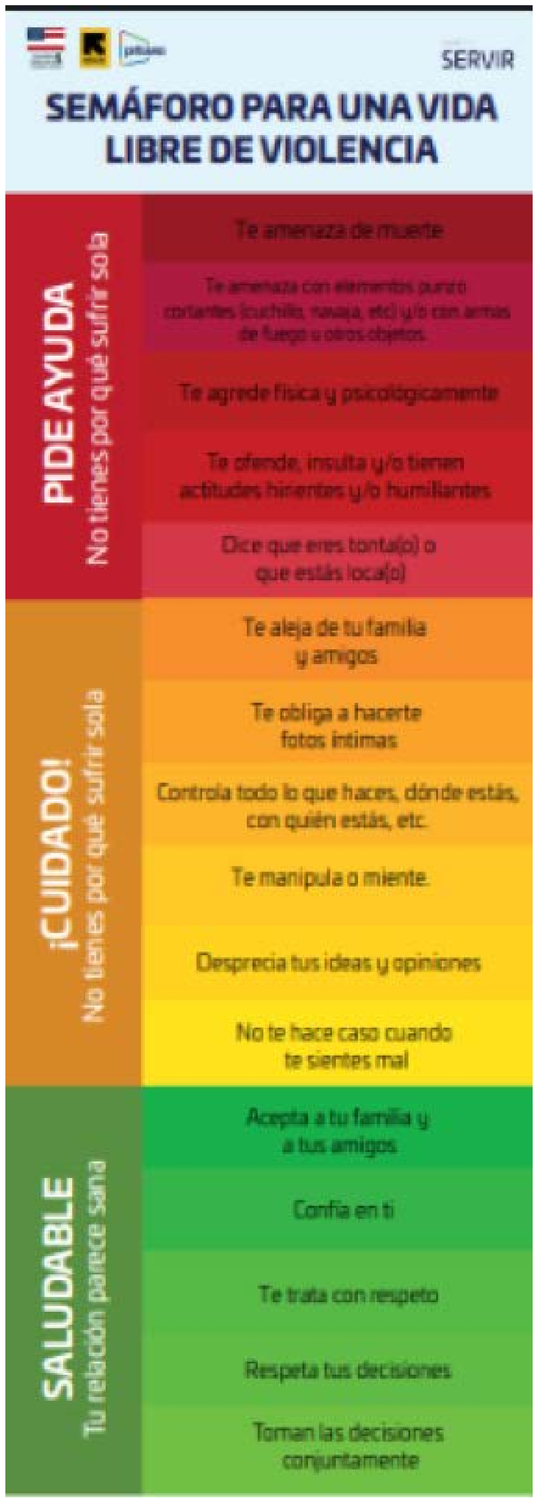

Brochure sobre Violencia basada en género

PROYECTO SERVIR, LA LIBERTAD

Libro : jugando y aprendiendo por una infancia segura y feliz.

PROYECTO SERVIR, TRUJILLO.

Díptico La importancia del juego en la educación inicial.

PROYECTO SEC YURAC, PIURA

Brochure de proyecto Proyecto SEC YURAC:

EDUCACIÓN DE CALIDAD QUE CAMBIA VIDAS

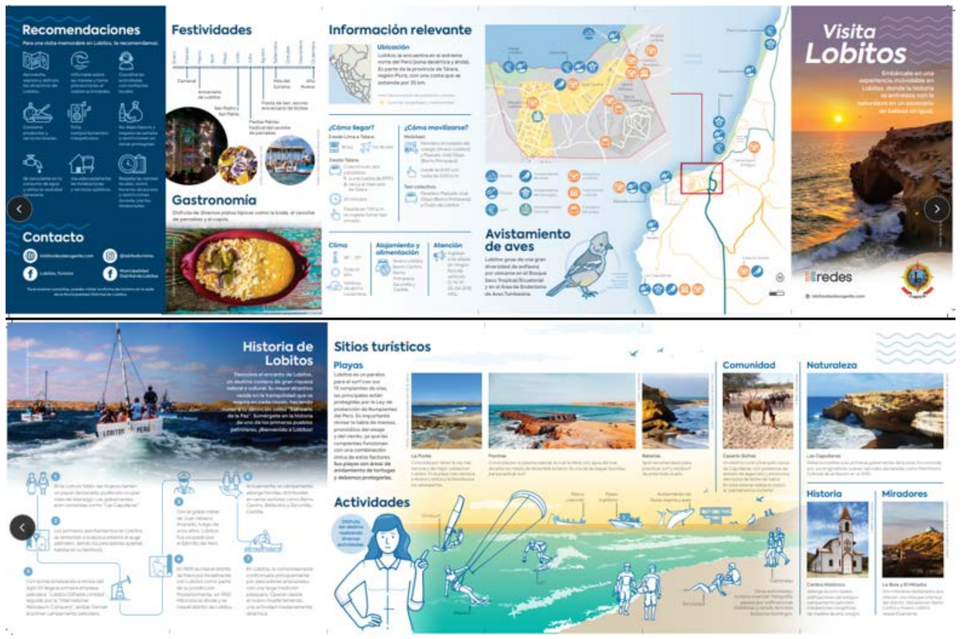

Folleto interactivo "Visita Lobitos"

PROYECTO REDES (VERSIÓN BILINGÜE)

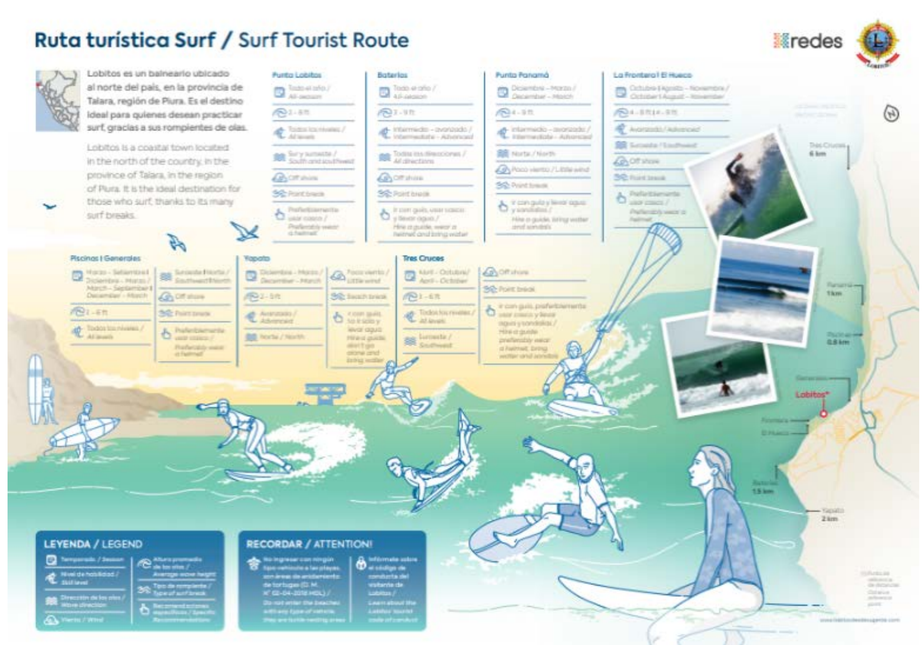

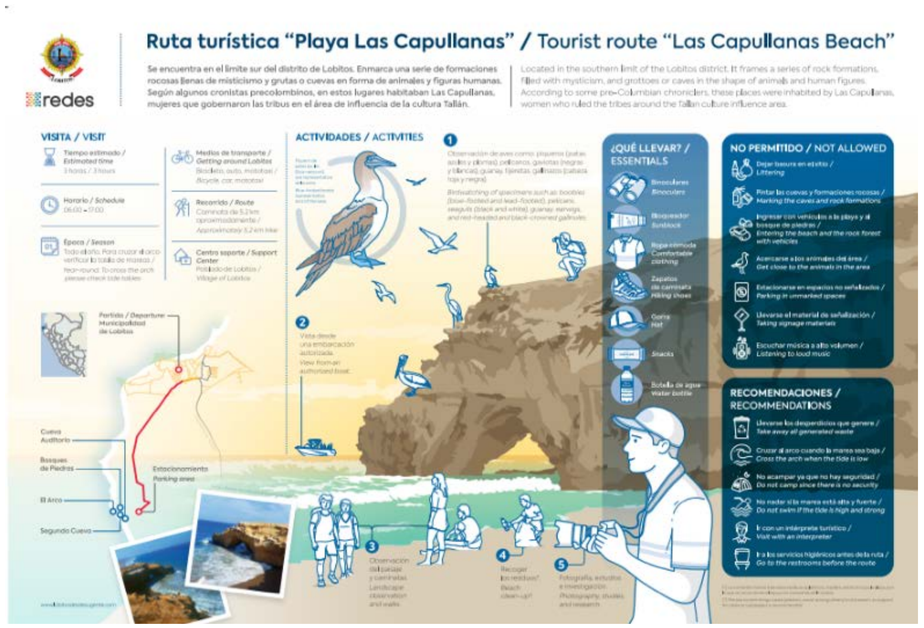

Infografías de rutas turísticas de Lobitos (versión bilingüe)

PROYECTO REDES

Principales publicaciones científicas

Blum, A. C., Tessema, R., Nussbaum, L., Hidalgo, C., Ríos López, E. J., Meza-Sánchez, G., Morse, R., Brown, J., Reategui, R. R., Wong, L., Córdova, L. D., Diaz, K. G., Liñán, R. L., Vásquez, J. V., Tracy, J. K., & Paz-Soldan, V. A. (2024). The problem is not detection, it is treatment: Exploring why women needing pre-cervical cancer care are lost to follow-up at the hospital in Iquitos, Peru. Research Square [Preprint]. https://doi.org/10.21203/rs.3.rs-5059371/v1

Culquichicón, C., Astudillo-Rueda, D., Niño-Garcia, R., Martinez-Rivera, R. N., Tsui, N. M., Gilman, R. H., Levy, K., & Lescano, A. G. (2024). Post-traumatic stress disorder, food insecurity, and social capital after the 2017 coastal El Niño flooding among mothers from Piura, Peru: A mixed method study. PLOS Global Public Health, 4(4), e0002996. https://doi.org/10.1371/journal.pgph.0002996

Gilman, S. D., Gravitt, P. E., Paz-Soldán, V. A., & Proyecto Precancer Study Group. (2024). Implementation of new technologies designed to improve cervical cancer screening and completion of care in low-resource settings: A case study from the Proyecto Precancer. Implementation Science Communications, 5(1), 35.
https://doi.org/10.1186/s43058-024-00566-z1

Hakim, J. M. C., Gutierrez Guarnizo, S. A., Málaga Machaca, E., Gilman, R. H., & Mugnier, M. R. (2024). Whole-genome assembly of a hybrid Trypanosoma cruzi strain assembled with Nanopore sequencing alone. G3 (Bethesda, Md.), 14(6), jkae076.https://doi.org/10.1093/g3journal/jkae076

Morse, R. M., Brown, J., Ríos López, E. J., Prieto, B. A., Kohler-Smith, A., Gonzales Díaz, K., Figueredo Escudero, M., Lenin Del Cuadro, D., Vásquez Del Aguila, G., Daza Grandez, H., Meza-Sánchez, G., Tracy, J. K., Gravitt, P. E., & Paz-Soldan, V. A. (2024). Challenges associated with follow-up care after implementation of an HPV screen-and-treat program with ablative therapy for cervical cancer prevention. *BMC Public Health, 24*(1), 2121
https://doi.org/10.1093/g3journal/jkae076

Nussbaum, L., Brown, J., Meza-Sánchez, G., Soto, S., Jurczuk, M., Vásquez, J. V., Grandez, H. D., Jara, L. E. C., Liñán, R. L., Gravitt, P. E., & Paz-Soldan, V. A. (2024). Catalyzing change: Assessing inner setting context of cervical cancer prevention efforts in Loreto, Peru, prior to transition from VIA to HPV screen-and-treat. *Research Square [Preprint].*

https://doi.org/10.1186/s12889-024-19436-3

Open Forum Infectious Diseases.
(2024). Supplement 1. Oxford Academic. Disponible en:

https://academic.oup.com/ofid/issue/11/Supplement_1

Pajuelo, M. J., Noazin, S., Cabrera, L., Toledo, A., Velagic, M., Arias, L., Ochoa, M., Moulton, L. H., Saito, M., Gilman, R. H., & Chakraborty, S. (2024). Epidemiology of enterotoxigenic Escherichia coli and impact on the growth of children in the first two years of life in Lima, Peru. *Frontiers in Public Health,* 12, 1332319.

https://doi.org/10.3389/fpubh.2024.1332319

Silverstein, Z., Alva Mantari, A., Breglio, K., Pajuelo, M. J., Valdiviezo, G., Cruz, S., Castañeda, P., Rothstein, J. D., Huaman-Fernandez, L., Cabrera, L., Salguedo, M., Barrientos, F., Saldivar-Espinoza, B., Núñez-Fernández, D., Gilman, R. H., Sheen, P., Roman-Gonzalez, A., Noazin, S., & Zimic, M. (2024). Evaluation of the performance of portable hemoglobinometers at measuring hemoglobin and detecting anemia in a periurban pediatric population in Lima, Peru. American Journal of Tropical Medicine and Hygiene, 112(3), 685–691

https://doi.org/10.4269/ajtmh.24-0494

Peñataro Yori, P., Paredes Olórtegui, M., Schiaffino, F., Colston, J. M., Pinedo Vasquez, T., Garcia Bardales, P. F., Shapiama Lopez, V., Zegarra Paredes, L. F., Perez, K., Curico, G., Flynn, T., Zhang, J., Ramal Asayag, C., Meza Sanchez, G., Silva Delgado, H., Casapia Morales, M., Casanova, W., Jiu, B., Oberhelman, R., Munayco Escate, C., Silver, R., Henao, O., Cooper, K. K., Liu, J., Houpt, E. R., & Kosek, M. N. (2023). Etiology of acute febrile illness in the Peruvian Amazon as determined by modular formatted quantitative PCR: A protocol for RIVERA, a health facility-based case-control study. BMC Public Health, 23(1), 674.

https://doi.org/10.1186/s12889-023-15619-6

Schiaffino, F., Parker, C. T., Garcia Bardales, P. F., Huynh, S., Manzanares Villanueva, K., Mourkas, E., Pascoe, B., Peñataro Yori, P., Paredes Olortegui, M., Houpt, E. R., Liu, J., Cooper, K. K., & Kosek, M. N. (2024). Novel rpsK / rpsD primer-probe assay improves detection of Campylobacter jejuni and Campylobacter coli in human stool. PLOS Neglected Tropical Diseases, 18(3), e0012018.

https://doi.org/10.1371/journal.pntd.0012018

Seguimos avanzando

Gracias a cada aliado, colaborador y comunidad por ser parte de este camino.
En Prisma, reafirmamos nuestro compromiso con el desarrollo sostenible y el impacto real.

Lo logrado nos impulsa.
Lo que viene, nos inspira.

Prisma ONG

38 años construyendo cambios, transformando realidades.

MEMORIA ANUAL
2024

www.prisma.org.pe

ARQUITECTURA DE CONTENIDOS

Edgar Alfaro
Brayan Silva

EDICIÓN GENERAL

Marilú Chiang
Ruth Perez
Edgar Alfaro

COLABORACIÓN

Pilar Espinoza

DISEÑO

@mutante.studio

REVISIÓN GENERAL

Comité Ejecutivo
Marilú Chiang
Ruth Perez

DIRECCIONES Y ÁREAS

Dirección Ejecutiva
Dirección de Gestión de Proyectos
Dirección de Planeamiento y Desarrollo
Gerencia de Administración y Finanzas
Área de Comunicaciones
Área de Gestión del Talento Humano
Comité de Ética

ANÁLISIS Y REPORTE FINANCIERO

Mayra Saavedra
Eduardo Salinas

Conoce más sobre nuestro trabajo y descubre como podemos trabajar juntos.

prisma@prisma.org.pe
T 511 209 0400 C 971 286 134
Av. Guardia Civil 1321, oficina
1501 Surquillo — Lima

@prismaong